



# 兵庫県立龍野北高等学校

Hyogo Prefectural Tatsuno Kita High School



まちを支える人づくり、スペシャリストへの道

～地域との共生を図り、明るく活力のある学校～



Electricity



Design



Construct



Nurse



Welfare



Commerce



## 学校目標

### 『魅力あり愛される学校づくり』

- 明るく活力のある学校
- 生徒の為になる「即断、即決、即実行」
- 協働して育む「地域との共生」



## 校訓

### 進取

常に自ら進んで新しいことに挑戦し、まちを支え、人をつくるための新しく高度な技術・技能を獲得することを目指します。

### 練磨

忍耐強く練習を積み重ね、鍛え磨く実践と努力によって、人の心や身体を支える技術・技能そして精神を獲得することを目指します。

### 貢献

他者や地域社会のために力を尽くし、役に立つことを通じて、自分の個性を伸ばし、真の自己実現を目指します。

## 制服



### 冬服

男女ともにきっちりとしたスーツスタイルです。  
スーツに使用する生地を使っており、見る人に引き締まった印象を与えます。



### 夏服

男子は通気性を重視した、さわやかなシャツスタイル。  
女子はセーラータイプのオーバーブラウスです。



### 合服

女子生徒はスラックスを着用することも出来ます！



electricity

# 電気情報システム科



電気システム類型	発電や送電、電力の利用等、電気に関する基礎・基本を中心に電子や情報の分野まで幅広く学ぶ。
情報システム類型	情報系：コンピュータや電子回路の関する基礎・基本とプログラミング、制御の基礎を学ぶ。 商業系：簿記や会計などの身の回りの経済活動について幅広く学ぶ。



工業の電気、情報分野と商業に関する基本的な技能・技術を、実際の作業を通して総合的に学習し、技術革新に主体的に対応できる能力と態度を身に付けます。また、資格取得や出前授業、工作教室等の地域活動にも取り組んでいます。

## 取得可能資格

- 第二種電気工事士（電気）
- 電気主任技術者（電気）
- ITパスポート（情報）
- 工事担任者 DD3 種（情報）
- 簿記検定（商業）
- 簿記実務検定（商業）
- ビジネス文書実務検定（商業）
- 情報処理検定（商業）



ロボット大会



課題研究発表会



工作教室



出前授業

## 就職

三菱電機姫路製作所、IHI 相生工場、川崎重工業明石工場、きんでん、帝国電機製作所、パナソニックデバイス SUNX 竜野、リンテック龍野工場、カネカ、スプリングエイトサービス、JR 西日本交通サービス、トヨタ自動車、日本製鉄広畑製鐵所、日本郵便、兵庫西農業協同組合 など

## 主な進路先

鳥取大学、大阪工業大学、大阪電気通信大学、大阪経済大学、大阪芸術大学、神戸学院大学、流通科学大学、関西国際大学、兵庫大学、姫路獨協大学、広島工業大学、神戸電子専門学校、姫路情報システム専門学校、神戸トヨタ自動車大学校、OCA 大阪デザイン&IT 専門学校 など

## 進学

welfare

# 総合福祉科



介護福祉類型	校外外での豊富な実習や演習での実践的な学びを通して、介護の知識と技術、こころを養い、介護福祉士国家資格取得を目指します。
医療福祉類型	福祉の学びに加え理数系科目を中心に勉強し、理学療法士や作業療法士などの医療のプロになるため上級学校進学を目指します。

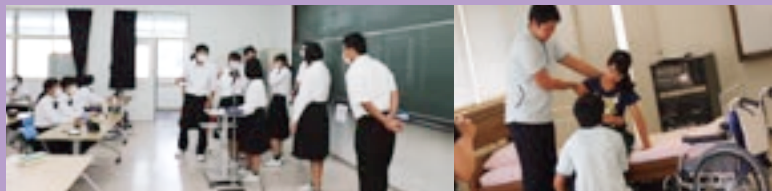

福祉に関する基礎的な知識・技術をもとに総合的かつ体験的に学び『その人らしい、ふつうのくらしを支えるしあわせサポーター』を目指し、将来の福祉・医療のリーダーを目指します。

## 取得可能資格

- 介護福祉士国家試験受験資格  
(令和2年度 97%合格)



学校デザイナーズ「端午のつどい」



オープンハイスクール



コミュニケーションカフェ「たつぎた」



宣誓式

## 就職

ひょうご聴覚障害者福祉事業協会、兵庫県社会福祉事業団、姫路医療生活協同組合、しそくの杜、太子の郷、西はりまリハビリテーションセンター、朝日ノ里、山ゆりホーム、富庄トラストパートナーズ、サンホームみかづき など

## 主な進路先

関西福祉大学、神戸常盤大学、神戸医療福祉大学、姫路獨協大学、川崎医療福祉大学、兵庫大学、姫路大学、兵庫大学短期大学部、姫路医療専門学校、はくほう会医療専門学校赤穂校、姫路医療センター付属看護学校、姫路医師会看護専門学校、神戸総合医療専門学校、神戸医療福祉専門学校、相生市看護専門学校 など

## 進学

design

# 総合デザイン科



アートビジュアルデザイン類型

油絵・デッサン・イラスト・ポスター・CG等の平面的デザインを学びます。

プロダクトデザイン類型

製図・CAD・皮革・木工・陶芸・染織・インテリア等の立体的なデザインを学びます。

※1, 2年生では、両類型の基礎を学びます。



CG、製図、絵画などの様々な授業を通して表現力を高めるだけでなく、たつの市の地場産業である「たつの皮革」を使用したレザーファッションショーや、地域の方と協力して行う町ちゅう美術館などの実践を通して、多様な社会で生きていく力を養うことができます。

## 取得可能資格

- カラーコーディネーター検定
- レタリング技能検定
- トレース技能検定
- グラフィックデザイン検定
- 基礎製図検定
- パソコン利用技能検定
- 機械製図検定
- 初級CAD検定 など



町ちゅう美術館



ファッションショー



青空キャンパス



路線図プレゼンテーション

## 就職

ケイテック、ジョイントワークス、極東産機、帝国電機製作所、ヒメジ理化、兵庫西農業協同組合、日本郵便近畿支社、JR西日本交通サービス など

## 主な進路先

神戸芸術工科大学、大阪芸術大学、多摩美術大学、東京造形大学、嵯峨美術大学、大阪芸術大学短期大学部、神戸松蔭女子学院大学、大阪総合デザイン専門学校、大阪デザイナー専門学校、京都芸術デザイン専門学校、上田女子服飾専門学校、大阪文化服装学院、神戸ファッション専門学校 など

## 進学

construct

# 環境建設工学科



都市計画類型

社会基盤を支える、道路・橋・ダムなどの設計の基礎を学び、測量や施工の知識・技術を身に付け、安心・安全な暮らしを守るための内容を学びます。

建築類型

住宅・店舗・ビルなどの設計や施工方法を学ぶとともに、快適な住空間を設計するために必要な知識や法律、感性を身に付けます。



1年生では、建設業に必要な測量機器の操作や製図の基本となる線や文字の練習をします。2年生からは、建築類型と都市計画（土木）類型に分かれて、より専門的な技術を学びます。3年生では、国家試験である2級施工管理技術検定の取得を目指します。

## 取得可能資格

- 2級施工管理技士（土木・建築）  
※一次試験のみ
- 2級建築士受験資格
- 測量士補
- 技能検定（建築大工・造園など）
- 福祉住環境コーディネーター など



建設サマーセミナー



測量出前講座



西播磨文化会館内施工完成式



現場見学

## 就職

ノバック、ハマダ、加藤工務店、森組、神崎組、進藤組、明和工務店、大鉄工業、姫路ホーム、平錦建設、タキロンシーアイ安富工場、兵庫県職員、相生市役所、宍粟市役所、たつの市役所、姫路市役所、相生市役所、西はりま消防組合、鹿島クレス など

## 主な進路先

愛媛大学、金沢工業大学、京都美術工芸大学、姫路獨協大学、広島工業大学、神戸芸術工科大学、大阪工業大学、大阪産業大学、大手前大学、京都建築大学校、日本工科大学校、神戸電子専門学校、修成建設専門学校 など

## 進学



nurse

# 看護科（5年一貫教育）

高校課程の3年間は、普通教科の学力をしっかりと養いながら、看護師に必要な心を磨き、看護の基礎的な知識と技術を身につけます。専攻科課程の2年間は、さらに専門性を高め、臨地実習を積み重ねて看護師国家試験合格を目指します。



本校看護科は「人々の生命及び人格を尊重するとともに、社会人としての調和のとれた豊かな心をもち、地域における看護の質的向上に進んで寄与する職業人を育成する」を教育理念として掲げ、5年間をかけて基礎学力の向上と看護の専門的な知識・技術の習得を目指しています。

## 取得可能資格

- 看護師国家試験受験資格  
(8年連続100%合格)



ピアエデュケーション



科集会



災害看護実習



実例報告会

## 就職

姫路中央病院、姫路聖マリア病院、揖保川病院、公立宍粟総合病院、赤穂中央病院、姫路循環器病センター、姫路北病院、ツカザキ病院、兵庫県立リハビリテーション病院、ツカザキ記念病院、たつの市民病院、西川産婦人科、神戸市民病院、神戸赤十字病院 など

## 主な進路先

高知大学(編入)、洛和会京都厚生学校(助産学科) など

## 進学



commerce

# 商業科（定時制）

夜間定時制課程の多様なニーズにこたえ、商業科教育はもとより、実践的なキャリア教育や様々な体験活動を行っています。また「龍北工房」をはじめとして地域と積極的に連携を図ることで、次世代において地域で活躍し、地域を担う人材を育成します。一方、商業に関する資格取得を通して専門分野への意識と自信を育てます。三修制により、高等学校を3年間で卒業することも可能です。



## 取得可能資格

- 簿記実務検定
- 情報処理検定
- ビジネス文書実務検定
- 珠算・電卓実務検定
- 商業英語検定
- 商業経済検定 など

第1学年科目「簿記」「情報処理」で、商業の基礎・基本を学び、第3学年科目「課題研究」では、より実践的な学習を行い、地域で活躍する人材の育成を目指しています。また、商業分野に関する検定取得が取得でき、専門分野の技能習得・意欲向上を目指します。



校内生活体験発表会



地域拠点型合同防災訓練



地域清掃活動



クラス対抗定期戦

## 就職

セコム(株)、ヒメジ理科(株)、(株)AOS、(株)ホームセンターアグロ、日本ジャイアントタイヤ(株)、光栄自動車整備(株)、(株)兵庫物流、(株)姫路環境開発、千代田金属工業(株)、社会福祉法人 円勝会、(株)アイデアコーポレーション など

## 主な進路先

大阪経済大学、梅花女子大学、帝京大学、姫路大学、大阪商業大学、神戸学院大学、姫路独協大学、大原簿記情報法律専門学校、ハーベスト医療福祉専門学校、兵庫県立ものづくり大学校、日本工科大学校、姫路情報システム専門学校 など

## 進学

## <運動部>

- 野球部
- 卓球部
- 陸上競技部
- バドミントン部

## <文化部>

- 商業部

# 部活動

※ 令和元年度以降の最高戦績を記載しています

## ●運動部

陸上競技部

野球部

サッカー部

水泳部

柔道部

剣道部

ソフトボール部

ソフトテニス部

硬式テニス部

バスケットボール部

卓球部

バレーボール部

バドミントン部



女子バレーボール部  
近畿大会出場  
ビーチバレー  
全国大会出場・近畿 5 位



陸上部  
駅伝競走  
近畿大会出場



ソフトテニス部  
県高校総体  
2年連続  
近畿大会出場



ソフトボール部  
西播大会優勝



## ●文化部

写真部

放送部

書道部

箏曲部

演劇部

地歴部

吹奏楽部

英会話部

ダンス部

コーラス部

電気研究部 ( 工事系・ロボット系 )

ビジネスライセンス部

食物・手芸・編み物部

美術・文芸部

華道・茶道部

ボランティア・手話・点字部

環境建設研究部

軽音楽同好会

デザイン研究同好会

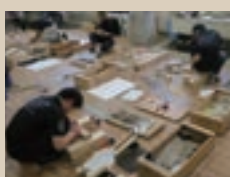

環境建設研究部  
全国大会 木材加工職種  
銀賞受賞



放送部  
創作テレビドラマ部門  
全国大会出場



写真部  
写真甲子園  
近畿大会出場



部活によっては兼部も可能です！



# 年間行事予定

4

入学式  
対面式  
部活動紹介



▷入学式

10

電気情報システム科  
出前授業  
体育大会（全・定）



▷体育大会

5

看護科 宣誓式  
サイバー犯罪講演会  
総合福祉科  
学校デイサービス



▷宣誓式

11

総合デザイン科  
皮革まつりファッションショー  
龍北祭（全）・龍夜祭（定）  
アクションプラン  
ふれあい育児体験



▷龍北祭

6

地域拠点型合同防災訓練  
総合デザイン科 現場見学  
生徒会立会演説会



▷防災訓練

12

総合福祉科  
コミュニケーションカフェ  
総合デザイン科  
小学生皮革教室



▷小学生皮革教室

7

球技大会  
前期インターンシップ  
オープンハイスクール  
総合デザイン科  
青空キャンパス  
総合福祉科 介護教室



▷オープンハイスクール

1

課題研究発表会（工業科）  
学習成果発表会  
介護福祉士国家試験



▷課題研究発表会

8

後期インターンシップ



▷インターンシップ

2

マラソン大会  
町ぢゅう美術館  
卒業式  
看護師国家試験



▷マラソン大会

9

修学旅行  
就職・入学試験受験者激励会  
薬物乱用防止講話  
総合福祉科 介護教室



▷修学旅行

3

全校ボランティア  
入学説明会  
総合福祉科  
コミュニケーションカフェ



▷全校ボランティア