第１７回龍北祭「青春謳歌～一人ひとりが輝く青春」

１日目

今年度の龍北祭のスローガンは「青春謳歌～一人ひとりが輝く青春～」です。生徒一人ひとりが個性を持って文化祭に取り組んでほしい、青春を楽しみたい。という願いが込められています。

１日目は、開会式に続き１年生の合唱、デザイン科ファッションショー、箏曲部・コーラス部・ダンス部・放送部のステージが行われました。

１年生の合唱は課題曲の校歌とクラスごとの自由曲が披露されました。結果は、１位６組、２位２組、３位１組でした。どのクラスもパフォーマンス性溢れる合唱でした。

文化部のステージでは、各部の練習の成果を発揮し素晴らしいものになりました。

箏曲部は、様々な曲を美しい音色で披露し会場を魅了しました。コーラス部は、歌唱のみならず誕生日企画を行い大いに会場が盛り上がりました。ダンス部はオープニングに引き続いて会場を大いに盛り上げ、多くの歓声が上がっていました。放送部は「キタバト」を放送し、会場全体が笑いと歓声に包まれました。

２日目

２日目は、２年生のステージ披露、３年生の模擬店、軽音楽同好会や各部活動・学科の展示、吹奏楽部のステージが行われました。

２年生のステージでは、創意工夫を凝らしたものが披露され、生徒だけではなく教員も参加し、大いに盛り上がりました。３年生の模擬店は、各クラスが企画から調理、販売までを協力して行いました。どのクラスも店舗を飾ったり、呼びかけたりしながら販売していました。軽音楽同好会のステージは、屋外でも行われ多くの観客を集め、盛り上がりました。各部活動や学科の展示では、それぞれが取り組んでいる活動や作品の展示が行われ、成果を発表する事が出来ました。文化祭の最後は、吹奏楽部のステージで締めくくられました。様々な曲を披露し、野球部のダンスも加えたステージとなりました。

天候の心配がありましたが、皆さんの協力のもと生徒はもちろん、保護者の方も大変盛り上がりました。

龍北祭に向けて、長い月日をかけ制作や練習をしてきた部活動や各クラス、生徒会の成果が発揮された文化祭になったと思います。

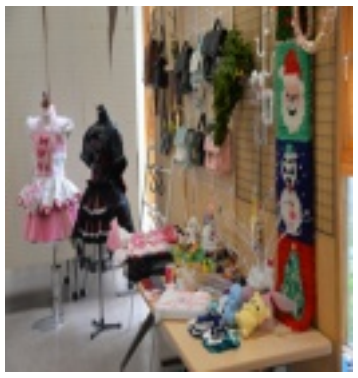

全日制課程

定時制課程

龍野北高校新聞

まちを支える人づくり　スペシャリストへの道

～地域と協働する、明るい活力のある学校～

令和６年12月23日（月）発行
第11号
兵庫県立龍野北高等学校
Tel　0791-75-2900
Fax　0791-75-2296

１月の行事予定

８日（水）始業式　大掃除
９日（木）課題考査（午前のみ）
10日（金）実力診断テスト（１・２年）
14日（火）科集会（Ｃ科　５限）
17日（金）課題研究発表会（Ｅ科）
情報技術検定
18日（土）英語検定③
19日（日）全商情報処理検定（商業）
23日（木）課題研究発表会（Ｄ科・Ｃ科）
海事講演会（Ｅ科１・２年）
24日（金）卒業考査（３年生　２９日まで）
介護福祉士国家試験激励会
キャンパスカウンセリング⑮
25日（土）漢字検定③
26日（日）全商簿記実務検定（商業）
介護福祉士国会試験

※変更等はＨＰ・はなまる連絡帳等で随時連絡します。

商業教育フェア

11月16日（土）尼崎キューズモールにて、商業教育フェアが開催されました。

３年生４名が参加し、レザーを使ったマスコット制作や刻印の体験教室を出店しました。

家族連れのお客様などが大勢訪れており、賑わいを見せていました。生徒は、普段の授業で学んでいることを活かして、お客さんと楽しそうに会話しながら接客する様子がとても印象的でした。

オータム・フェスティバル

11月23日（土）、24日（日）龍野地区周辺にて、第21回オータムフェスティバルin龍野が開催され、龍北工房も下川原にある店舗で営業をしました。

様々な店舗が開かれ、多くの人で賑わい、参加した生徒は、一生懸命接客に取り組んでいました。

お客さんと接することで、コミュニケーションの大切さや、地域社会の一員として活動することの素晴らしさについて学ぶ良い機会になったと思います。

１月の行事予定

８日（水）始業式
コミュニケーションウィーク（10日まで）
９日（木）生徒会認証式
16日（木）生活振り返りシート
19日（土）CoCoLo・34アンケート（１年生）
28日（火）大凧制作
27日（月）教育相談
24日（金）龍北工房たつの市凧あげ祭り
26日（日）全商情報処理検定試験
30日（木）全商簿記実務検定試験
31日（金）卒業考査（４・３修制）
13日（木）心のサポートシステム実践研究発表会
28日（火）龍北工房・生徒体験活動発表会
31日（金）テスト返却日