総合デザイン科 ファッションショー「NEO NIPPON」

11月19日（土）、20日（日）にファッションショーがたつの市総合文化会館赤とんぼ文化ホールで行われた。

今年で総合デザイン科が主催するファッションショーは21年目を迎える。毎年進化をしていくファッションショー。会場の人たちは、皮革の魅力に魅了された。

～以下、生徒感想～

11月19日（土）、20日（日）に行われました、総合デザイン科ファッションショー「NEO NIPPON」をご覧頂きありがとうございました。今年は２年ぶりに一般公開することができ、多くの方に私たちの活動を知ってもらえる機会となりました。

コロナ終息の兆しが見えない中だからこそ私たちが暮らす日本で独自に発展していった伝統や文化に注目しました。そこにデザイン科らしい新しさを加えたショーにしていこうという意味を込めて今年のタイトルを「NEO NIPPON 新しい日本」としました。デザインで新しさを表現するだけでなく、見飽きないように今年は衣装の着数を例年の1.5倍の39着に増やし、さらに衣装のイメージに合う効果音を付けるなど観客の方々に最後まで楽しんでもらえるよう工夫を凝らしました。大変だったことも沢山ありましたが、各係最後まで責任感をもって活動することができました。沢山の方のご協力、支えのおかげで今年も最高のファッションショーにすることができました。

今後は学校内でももっと多くの人にこの活動を知ってもらい、応援してもらえる存在になってほしいです。

全日制課程

まちを支える人づくり　スペシャリストへの道
龍野北高校新聞
～地域との共生を図り、明るく活力のある学校～

令和５年１月11日（水）発行
第12号
兵庫県立龍野北高等学校
Tel　0791-75-2900
Fax　0791-75-2296

豆知識

『生コンとは？』

生コンとは生コンクリートの略称です。みなさんがよく目にするコンクリートはセメント、水、砂、砂利などを合わせて固まったものです。では、生コンクリートはどのようなモノなのか。

生がついているのでセメント、水、砂、砂利などを混ぜ合わせて、現場へと運ばれる段階の固まっていないコンクリートのことを言います。そのため生コンの出荷は、現場での時間や工程などを考慮した製造計画に基づいて行われています。そして生コン工場とは生コンをつくる工場のことを言います。

生コン工場見学

11月11日（金）生コンの工場見学に環境建設工学科２年生37名が参加した。多くの生徒が建設業での仕事は現場監督だと考えられているが、実際は、現場監督のほかにとび職、鉄筋工、左官工、内装工、塗装工、配管工、重機の運転士などの技能職や資材等を製造する製造工場員など数多くの仕事がある。今回は建設業界に対する理解を広げるため、製造工場の１つである生コン工場の現場見学会を実施した。

現場入構の挨拶から始まり、コンクリートの講習を受けた。室内検査場では、生コンの流動性を確認するスランプ試験およびテストピースの作成と破壊試験を体験した。屋外施設見学では、建設中のサイロを見学し、工場が動き出してからは見ることができないサイロを下側から眺めるなど、貴重な体験をさせて頂いた。

今回、貴重な体験をさせていただいた企業に対して感謝の言葉を伝え、全体で集合写真を撮った。

1月の行事予定

4日（水）学校閉庁日
10日（火）大掃除・始業式
11日（水）実力診断テスト（1・2年）
12日（木）課題考査
16日（月）～2月3日（金）成人看護実習（N3）
19日（木）課題研究発表会（D科1～3限）
課題研究発表会（C科4～6限）
20日（金）課題研究発表会（E科1～3限）
科集会（C科　6限）
情報技術検定
21日（土）英語検定
22日（日）全商簿記実務検定
25日（水）～30日（月）卒業考査
27日（金）介護福祉士国家試験激励会
28日（土）漢字検定
29日（日）介護福祉士国家試験
全商情報処理検定試験
31日（火）学年行事（3年　AM）
※変更等はHP・はなまる連絡帳等で随時連絡します。

定時制課程

11月1日（火）本校多目的ルームで1、2年生対象のレザークラフト体験講師には一般社団法人堺市11月6日（日）大阪府立岡山園芸高等技術学校定時制58回生の陸上競技部が開催された。本校から3名出場した。山口佳南太（4年）男子800m走第3位、山本晃輝（3年）男子400mハードル第2位、長谷川弘（1年）男子400m走第3位という結果であった。試合が終わった後の3名の表情は良く、ここでの経験を次に活かしてほしい。

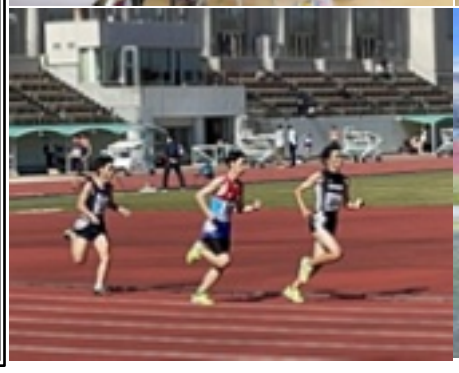

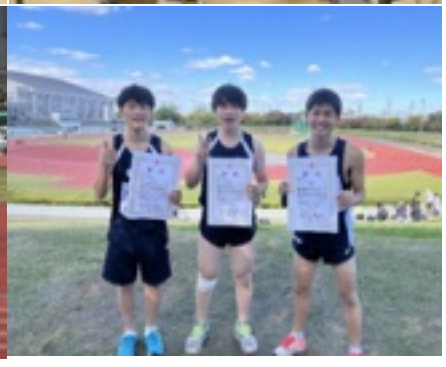

1月の行事予定

4日（水）学校閉庁日
10日（火）始業式
11日（水）教育相談
12日（木）教育相談
14日（土）龍北工房
15日（日）たつの市凧あげ祭
21日（土）龍北工房
22日（日）全商簿記実務検定試験
23日（月）教育相談
24日（火）～30日（月）卒業考査（4・3修制）
29日（日）全商情報処理検定試験
31日（火）龍北工房・テスト返却