

令和6年度

PTA総会資料



兵庫県立むこがわ特別支援学校PTA

兵庫県立むこがわ特別支援学校 PTA 規約

【役員および任務】 第 8 条改正(案)

現行

【役員および任務】

第 8 条 本会には、次の本部役員をおく。

- 1 名誉会長 学校長
- 2 会 長 保護者 1 名
- 3 副 会 長 保護者 2 名 教頭
- 4 書 記 保護者 2 名 総務管理部長
- 5 会 計 保護者 1 名 事務長

上記、保護者を本部役員、教職員を校内役員とする

改正案

【役員および任務】

第 8 条 本会には、次の役員をおく。

- 1 名誉会長 学校長
- 2 会 長 保護者 1 名
- 3 副 会 長 保護者 2 名 (削除)
- 4 書 記 保護者 2 名 (削除)
- 5 会 計 保護者 1 名 (削除)

上記、保護者を本部役員とする

兵庫県立むこがわ特別支援学校 PTA 細則

【PTA 表簿】 表簿の種類改正(案)

現行

表簿の種類

- (1) PTA規約、細則、個人情報取扱規則(保存期間 永年)
- (2) PTA役員、委員名簿(保存期間 永年)
- (3) PTA 備品台帳(保存期間 永年)
- (4) 会計出納帳および会計予算ならびに決算についての帳簿(保存期間 5年)
- (5) 本部会に関する記録(保存期間 5年)

改正案

表簿の種類

- (1) PTA規約、細則、個人情報取扱規則(保存期間 永年)
- (2) PTA役員、委員名簿(保存期間 永年)
- (3) 削除
- (3) 会計出納帳および会計予算ならびに決算についての帳簿(保存期間 5年)
- (4) 本部会に関する記録(保存期間 5年)

総会 第3号議案

兵庫県立むこがわ特別支援学校 PTA 個人情報取扱規則

【利用】 第7条改正(案)

現行

【利用】

第7条 取得した個人情報は、次の目的のために利用する。

- 1 役員・会計監査委員名表の作成
- 2 PTA 活動における人材の選出等

改正案

【利用】

第7条 取得した個人情報は、次の目的のために利用する。

- 1 役員・会計監査委員名表の作成
- 2 PTA 活動における人材の選出等
- 3 会費の管理等、会の運営に際して必要と思われる時

兵庫県立むこがわ特別支援学校 PTA 組織図

【会議における組織図】 改正(案)

現行

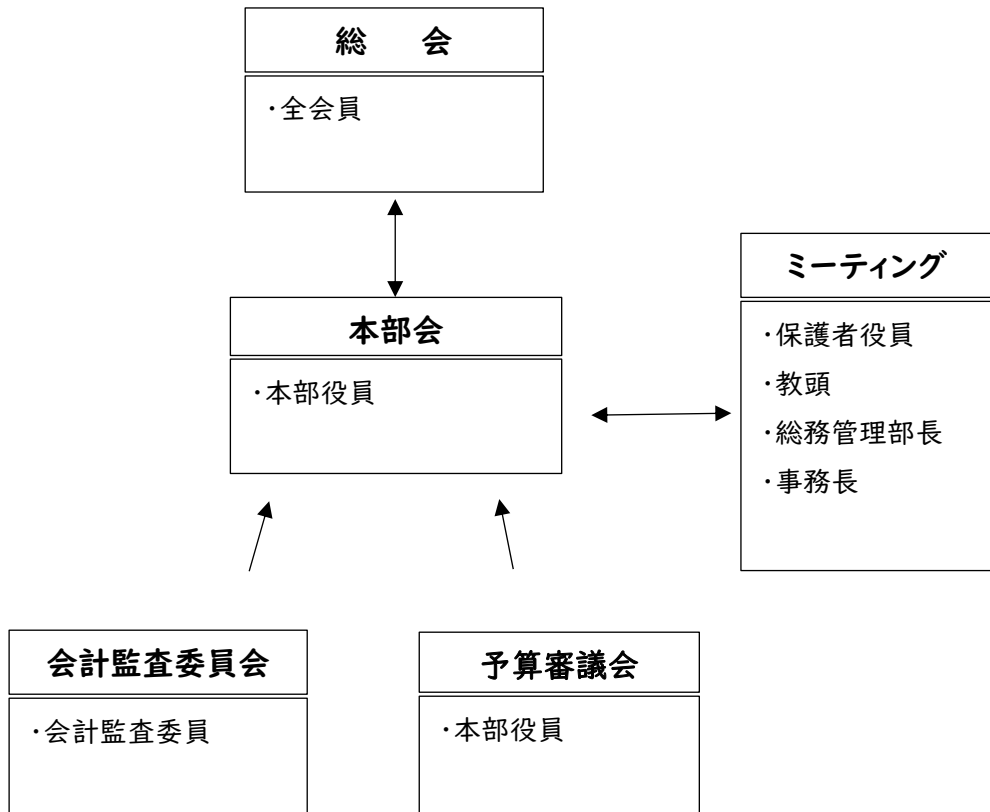

改正案

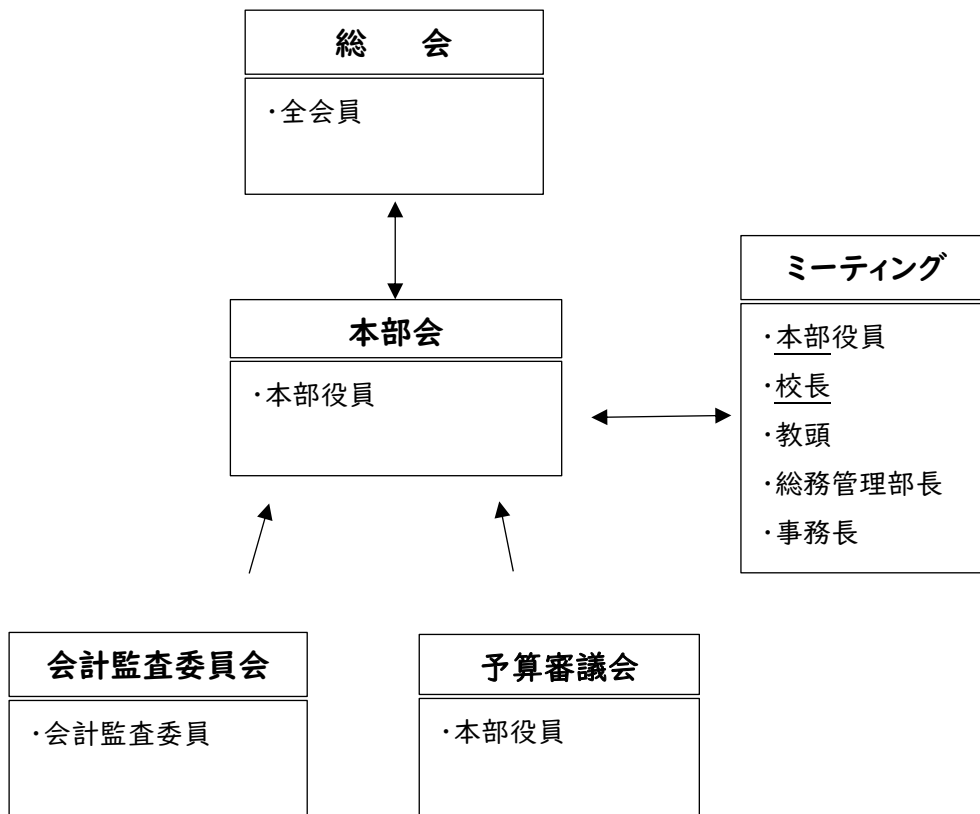

令和5年度活動報告

| 日付 | 主な活動内容 |
|---|--|
| 令和5年 5月18日 6月1日 6月13日 6月16日 6月29日 7月12日 7月14日 9月7日 9月14日 9月19日 11月13日 11月17日 12月1日 12月14日 | 令和5年度PTA総会 役員追加募集説明 教科書選定委員会 令和5年度PTA臨時総会 こばと顔合わせ① 県知P理事会 学校評議委員会① こばと顔合わせ② 県特P理事会 研修会(進路について 森川校長先生) 県特P研修会 近知P研修会 県特P研修会 中間監査 工事説明会 |
| 令和6年 2月7日 3月6日 3月12日 3月25日 4月17日 4月19日 5月16日 | 県知P理事会 学校評議委員会② 第二回卒業式参列 学校保健・給食委員会 工事説明会 会計監査 令和6年度PTA総会 |
| 部会 | 6/14、7/18、9/5、11/7、12/15、1/16、2/6、3/5、4/16、5/7 ・防災備蓄備蓄品の点検 ・アンケート内容の検討と実施と報告 ・あいさつ運動の参加 ・進路についての講演会 ・楽メ説明会(連絡帳、バスGPS含め連絡ツールの検討) ・保護者交流を兼ねた卒・入学式のコサージュ、リボンラッピング (1/24、1/26、1/31、2/2) ・能登半島地震災害への義援金寄付(全知P連) ・県教委より工事説明会依頼の対応 |

*校長先生の講演については配信する予定でしたが不備があり配信出来ませんでした

⇒森川前校長異動により再講演は中止となりました

*県下初電子連絡帳アプリを導入したことをきっかけに、楽メアプリ開発の過程に携わらせていただきました

*R4年度県特Pでのむこ特PTAによるGPSアプリ発表がトリガーとなりR6年度から県費で賄われることになりました

総会 第5号議案

令和6年度活動計画(案)

今年度も学校の状況を見極めながら、随時検討して進めていきます

1 教育環境の整備

- ・学校、県教育委員会との協議
- ・新校舎移行に向けた準備
- ・こばと聴覚特別支援学校とPTA設立に向けた準備

2 外部団体への参加

3 講演会の企画

4 保護者交流の促進

5 式典準備

6 リサイクル事業の促進

7 児童生徒向けイベントの企画

「令和5年度」収支決算報告

(令和5年4月1日～令和6年3月31日)

1. 一般会計

(単位:円)

| | | |
|------|---------|----------|
| 総収入額 | 882,149 | |
| 総支出額 | 677,624 | |
| 差引残高 | 204,525 | 次年度へ繰り越し |

(収入の部)

(単位:円)

| 科目 | 予算額① | 決算額② | 差引額 ②-① | 備考 |
|-------|---------|---------|------------|-------------------------------------|
| 開校準備費 | 0 | 0 | 0 | |
| 繰越金 | 357,375 | 357,375 | 0 | 令和4年度むこ特会計より *前年度は繰越分担当に該当 |
| PTA会費 | 525,600 | 523,800 | △1,800 | 通学生@300×延 1,108家庭 教職員@300×延 638名 |
| 雑収入 | 0 | 974 | 974 | 学年費からの寄付分、預金利息等 |
| 合計 | 882,975 | 882,149 | △826 | |

(支出の部)

(単位:円)

| 科目 | 予算額① | 決算額② | 差引額 ①-② | 備考 | |
|------------|---------|---------|------------|------------|-------------------------------------|
| PTA 運営費 | 分担会費 | 60,000 | 25,450 | 34,550 | 学校保健会分担当金・外部団体諸会費 (全知P、県特P) |
| | 会議費 | 0 | 0 | 0 | 次年度以降削除 |
| | 行事費 | 70,000 | 40,555 | 29,445 | 卒・入学関連品 |
| | 消耗品費 | 30,000 | 19,736 | 10,264 | インク、文具等 |
| | 備品費 | 0 | 0 | 0 | 経年的に見て定期的に購入が必要である 10,000円以上するもの |
| 計 | 160,000 | 85,741 | 74,259 | | |
| PTA 活動費 | 広報費 | 40,000 | 37,840 | 2,160 | 職員紹介号 |
| | 通信費 | 160,000 | 155,675 | 4,325 | CoDMON、郵送料、振込手数料 |
| | 活動事務費 | 30,000 | 30,000 | 0 | 保護者役員事務費 |
| | 交通費 | 130,000 | 72,120 | 57,880 | 各種交通費 |
| | 防災備蓄費 | 30,000 | 24,849 | 5,151 | ビスコ、水 |
| | 研修費 | 30,000 | 106 | 29,894 | 講師お茶代 |
| 計 | 420,000 | 320,590 | 99,410 | | |
| 小計 | 580,000 | 406,331 | 173,669 | | |
| 積立金 | 周年記念行事費 | 50,000 | 100,000 | △50,000 | 令和8年度開校記念式典積立 |
| | 小計 | 50,000 | 100,000 | △50,000 | |
| 予備費 | 252,975 | 171,293 | 81,682 | 予算外の物品及び活動 | |
| 合計 | 882,975 | 677,624 | 205,351 | | |

2. 周年・記念行事会計

(単位:円)

| | | |
|------|---------|----------|
| 総収入額 | 100,000 | |
| 総支出額 | 0 | |
| 差引残高 | 100,000 | 次年度へ繰り越し |

(収入の部)

(単位:円)

| 科目 | 予算額① | 決算額② | 差引額 ②-① | 備考 |
|-----|--------|---------|------------|------------------------------|
| 繰越金 | 0 | 0 | 0 | 令和4年度会計より |
| 収入 | 50,000 | 100,000 | 50,000 | 一般会計より 令和4年度、令和5年度、2年分の振替 |
| 雑収入 | 0 | 0 | 0 | 預金利息 |
| 合計 | 50,000 | 100,000 | 50,000 | |

(支出の部)

(単位:円)

| 科目 | 予算額① | 決算額② | 差引額 ①-② | 備考 |
|----|------|------|------------|----|
| 支出 | 0 | 0 | 0 | |
| 合計 | 0 | 0 | 0 | |

「令和6年度」会計予算(案)

(令和6年4月1日～令和7年3月31日)

1. 一般会計

(収入の部)

(単位:円)

| 科 目 | 前年度 予算額 | 前年度 決算額 | 今年度 予算額 | 備 考 |
|---------|------------|------------|------------|--|
| 開校準備費 | | | | |
| 繰越金 | 357,375 | 357,375 | 204,525 | 令和5年度 おこ特会計より |
| PTA 会 費 | 525,600 | 523,800 | 460,800 | 通学生@200×124家庭×12か月 教職員@200×68人×12か月 |
| 雑 収 入 | 0 | 974 | 0 | 学年費からの寄付分、預金利息等 |
| 合 計 | 882,975 | 882,149 | 665,325 | |

(支出の部)

(単位:円)

| 科 目 | 前年度 予算額 | 前年度 決算額 | 今年度 予算額 | 備 考 | |
|----------------------------|------------|------------|------------|---------|---------------------------------------|
| P T A 運 営 費 | 分 担 会 費 | 60,000 | 25,450 | 70,000 | 学校保健会分担金・外部団体諸会費 (全知P、近知P、県知P、県特P) |
| | 行 事 費 | 70,000 | 40,555 | 80,000 | 卒・入学関連品 |
| | 消 耗 品 費 | 30,000 | 19,736 | 30,000 | セキュリティ、印刷関連、文具等 10,000円以下のもの |
| | 備 品 費 | 0 | 0 | 0 | 10,000円以上するもの |
| | 計 | 160,000 | 85,741 | 180,000 | |
| P T A 活 動 費 | 広 報 費 | 40,000 | 37,840 | 60,000 | 職員紹介号 |
| | 通 信 費 | 160,000 | 155,675 | 10,000 | 郵送料、振込手数料 |
| | 活 動 事 務 費 | 30,000 | 30,000 | 30,000 | 保護者役員事務費 |
| | 交 通 費 | 130,000 | 72,120 | 90,000 | 各種交通費 |
| | 防 災 備 蓄 費 | 30,000 | 24,849 | 30,000 | ビスコ、水 |
| | 研 修 費 | 30,000 | 106 | 10,000 | 謝金、講師お茶代等 |
| 計 | 420,000 | 320,590 | 230,000 | | |
| 小 計 | 580,000 | 406,331 | 410,000 | | |
| 積 立 金 | 周年記念行事費 | 50,000 | 100,000 | 50,000 | 令和8年度 開校記念式典積立 |
| | 小 計 | 50,000 | 100,000 | 50,000 | |
| 予 備 費 | 252,975 | 171,293 | 205,325 | | |
| 合 計 | 882,975 | 677,624 | 665,325 | | |

2. 周年記念行事会計

(収入の部)

(単位:円)

| 科 目 | 前年度 予算額 | 前年度 決算額 | 今年度 予算額 | 備 考 |
|-------|------------|------------|------------|---------------|
| 繰 越 金 | 0 | 0 | 100,000 | 令和5年度 おこ特会計より |
| 収 入 | 50,000 | 100,000 | 50,000 | 一般会計より |
| 雑 収 入 | 0 | 0 | 0 | 預金利息 |
| 合 計 | 50,000 | 100,000 | 150,000 | |

(支出の部)

(単位:円)

| 科 目 | 前年度 予算額 | 前年度 決算額 | 今年度 予算額 | 備 考 |
|-----|------------|------------|------------|-----|
| 支 出 | 0 | 0 | 0 | |
| 合 計 | 0 | 0 | 0 | |