兵庫県立

三木北高等学校

～人と環境の三木北高校～

◎校訓「立志・自学・自律・共生」の理念を基軸に、知・徳・体の調和のとれた生徒を育成します。

◎自然環境・人・地域・文化・諸外国を含めた環境との共生の心を大切にする活動に主体的に取組み、社会に貢献する生徒を育成します。

ユネスコスクールとしての三木北高

・2010 年度に「人と環境類型」を設置

・2012 年に、兵庫県では県立高校初の「ユネスコスクール」に認証される。この ESD(持続可能な開発のための教育)は、本校の教育方針を具体化する手段です。

・「環境教育」「地域連携教育」「国際理解教育」の 3 つを本校の教育の柱とします。

（教育課程）

○知識・技能の定着を図り、自ら課題を解決する思考力・判断力・表現力を高めます。

○一人一人の能力や適性に応じた教育を展開しています。

・第２学年より、進路希望に応じて「文系」と「理系」に分かれます。

・様々な進路希望を実現するために、多くの選択科目を設置しています。

令和3年度実施教育課程

第1学年(39回生)

	1	2	3	4	5	6	7	8	9	10	11	12	13	14	15	16	17	18	19	20	21	22	23	24	25	26	27	28	29	30	31
普通	国語総合					現代社会		数学Ⅰ			数学A		物理基礎		生物基礎		体育			保健	音楽Ⅰ 美術Ⅰ 書道Ⅰ		コミュニケーション英語Ⅰ			英語表現Ⅰ		社会と情報		総合的な探究の時間	LHR

第2学年(38回生)

	1	2	3	4	5	6	7	8	9	10	11	12	13	14	15	16	17	18	19	20	21	22	23	24	25	26	27	28	29	30	31
文	現代文B		古典B			世界史A 日本史A		日本史B 世界史B				数学Ⅱ			化学基礎		体育		保健	コミュニケーション英語Ⅱ				英語表現Ⅱ		家庭基礎		選択 国語表現 数学B 音楽Ⅱ 美術Ⅱ 書道Ⅱ 情報と問題解決 **地域研究** **国際理解**		総合的な探究の時間	LHR
理	現代文B		古典B		地理B			数学Ⅱ			数学B		化学基礎		物理 生物			化学		体育		保健	コミュニケーション英語Ⅱ			英語表現Ⅱ		家庭基礎		総合的な探究の時間	LHR

第3学年(37回生)

	1	2	3	4	5	6	7	8	9	10	11	12	13	14	15	16	17	18	19	20	21	22	23	24	25	26	27	28	29	30	31
文	現代文B			古典B			日本史B 【2年次より継続】 世界史B 【2年次より継続】				政治経済		コミュニケーション英語Ⅲ				英語表現Ⅱ			体育		選択群Ⅰ 生物(4単位) **国語表現** **日本史テーマ研究** **各国史研究** **美術表現** 環境の科学 **発展生物基礎**		選択群Ⅱ **発展国語** **発展英語** **発展化学基礎** **ベーシック音楽** **課題研究**		選択群Ⅲ **発展数学(4単位)** **発展国語** **発展英語** **保育と環境** **課題研究** **造形基礎** 世界史A		選択群Ⅳ フードデザイン **地域貢献** **体育** **数学素養** **英語会話** **音楽Ⅲ**		総合的な探究の時間	LHR
理	現代文B		古典B		世界史A		地理B	数学Ⅲ **数学探究**						数学錬成 数学錬成		化学				物理(2年次より継続) 生物(2年次より継続)			体育		コミュニケーション英語Ⅲ			英語表現Ⅱ		総合的な探究の時間	LHR

※第2学年で国語表現を選択した場合、第3学年で国語表現を選択することはできません。
※第3学年の各選択群にある同一科目は、同時に選択はできません。(発展国語、発展英語)

※これは令和3年度実施教育課程であり、4年度以降は変更します

「人と環境」類型に関する選択科目

◎国際理解（2 年次）

時事的・文化的な国際社会の諸問題について学び、その原因や解決方法を探ります。世界へ視野を広げると共に、グループワークやプレゼンテーションを通して理解を深め、課題解決の力を鍛えます。

◎保育と環境（3 年次）

子どもの成長や特徴と子どもをとりまく環境について、さまざまな角度から研究します。

地域の認定子ども園等で劇や育児体験などの実習を行い、保育技術検定の取得に挑戦します。

◎環境の科学（3 年次）

環境について、科学的な観点より学習します。

野菜の栽培などの実習を取り入れ、環境保護のために自分たちができることを話し合い実践します。

主な年間行事

4 月　　入学式・校外学習（2・3 年）・オリエンテーション合宿（1 年）
5 月　　進路講演会（1・2 年）・環境保全活動
6 月　　青志祭（文化祭）・分野別説明会（1 年）・進路 LHR（2 年）
7 月　　球技大会・サマースクール（希望補習）・進路ガイダンス（3 年）・オープンハイスクール
8 月　　インターンシップ・サマースクール（希望補習）
9 月　　体育大会・進路講演会（2 年）
10 月　　環境講演会・医療看護説明会・環境保全活動
11 月　　オープンハイスクール・芸術鑑賞会
12 月　　ウインタースクール（希望補習）・進路講演会（1 年）・分野別説明会（2 年）・Spring-8 見学（2 年理系）
1 月　　百人一首大会（1 年）・修学旅行・進路講演会（2 年）
2 月　　職業別説明会（1 年）・卒業証書授与式
3 月　　球技大会・スプリングスクール（希望補習）

オリエンテーション（1 年）

校外学習（2 年）

青志祭（文化祭）

球技大会

環境保全活動

体育大会

Spring-8

百人一首大会

○国際理解教育

「三木市姉妹都市のフェデレーション市訪問団 11 名来校」

2019 年 10 月 1 日、オーストラリアのフェデレーション市から 6 名の生徒と 5 名の引率団の方々が来校されました。午前中は英語の授業で生徒と交流し、食堂で日本食を取り、放課後は、お茶と書道の体験をしていただきました。

「カンボジアの Minami Japanese School と Skype 交流」

2019 年 9 月 13・20 日「国際理解」の授業において、カンボジアで日本語を学ぶ生徒たちと Skype 交流し、お互いに興味・関心のあることについて意見交換しました。10 月 11 日にはカンボジア在住の日本人から Skype で、外国で働くことや、カンボジアの文化や生活について教えていただきました。

「ランドセル寄付」

ユネスコスクールとして、ランドセルを回収し市内の在住外国人の必要な子どもたちにランドセルを贈る取り組みを始めました。生徒や地域住民からランドセルの寄付を募り、三木市国際交流協会を通じて市内の在住外国人の子どもたちにランドセルを贈りました。

東日本大震災　被災地の高校と交流続ける三木北高校

○環境教育

（株）ユニクロの社会貢献活動「“届けよう、服のチカラ”プロジェクト」

使わなくなった子ども服を地域の幼稚園やこども園等から回収して、世界の難民キャンプに寄附します。

“届けよう、服のチカラ”アワード 2018 最優秀賞受賞

宮城県南三陸町・志津川高校との交流「SAN-SUN プロジェクト」

東日本大震災直後から始まった志津川高校との野球部の交流が１０年目を迎えました。今年は生徒会も加わり、両校の生徒会で WEB 交流を行い「SAN－SUN プロジェクト」を立ち上げました。その一環として、両校のシンボルをあしらった手作りストラップを作成し、全校生のメッセージを付けて志津川高校に送りました。

東日本大震災復興支援　揚がれ！「希望の凧 in 三木」

毎年行われている東日本大震災復興支援の大凧揚げにボランティアとして生徒会が参加し、志津川高校との交流の報告を行いました。

「緑が丘駅前清掃」

毎月第１日曜日８時より、運動部員が中心に、

日頃お世話になっている緑が丘駅前周辺の美化活動を地域の方と共に行います。

「伽耶院のカタクリ植栽」

総合科学・環境研究部の生徒がカタクリの植え付けや、

案内・おもてなしのボランティア活動を行います。

「グリーンカーテン」

校舎南側壁面にゴーヤ、アサガオ、風船かずらを植栽し、グリーンカーテンを作ります。

育てたゴーヤとアサガオ・風船かずらの種は地域にお分けします。

○地域連携教育

「インターンシップ」

保育・看護・医療への進学希望、就職希望者を対象に地域の企業や施設・医療機関において、インターンシップを行っています。

「のじぎく特別支援学校とのサッカー交流」

各学期に１回、年間３回、グランドや体育館で約１時間程度、基本練習を一緒に行った後、学校対抗で簡易ゲームを行い、交流を図ります。

「子ども食堂」

地域交流施設「おおきなき」で月に一回、部員で考えたお菓子を作り、提供しています。

「赤ちゃん先生招聘(インスパイアハイスクール)」

平成 29 年度より学校設定科目「保育と環境」において、年 3 回赤ちゃん先生による特別授業を行っています。

「コロナに負けるな！　読書応援プロジェクト」

コロナ禍の中、地域の方にこころの栄養をお届けしたいと、三木北高校が集団読書用に蔵書していた５０種類、約２０００冊の本の貸出を行いました。

「手作りマスクを特別支援学校に贈呈」

家庭研究部や生徒会が、家庭で余っている布を使って、可愛い布製のマスクを作成し、のじぎく特別支援学校にお届けしました。

「全国高等学校ゴルフ選手権大会（春高ゴルフ）にスタッフとして参加」

昨年から、全国高等学校ゴルフ選手権大会が三木市のゴルフ場で開催されています。開催期間中、生徒会がスタッフとして参加し、アナウンスなどを手伝いました。

「フレイル予防プロジェクト」

2020 年 9 月から兵庫県立大学と連携し、月 1 回実施しています。地域の高齢者の方々と脳トレやフレイル予防体操などを生徒と一緒に行うことで、交流を深めて健康寿命向上を目指しています。

（特色ある活動）

SDGs とは

SDGs とは、2015 年 9 月の国連サミットで採択された「持続可能な開発のための 2030 アジェンダ」にて記載された 2030 年までに持続可能でよりよい世界を目指す国際目標です。17 のゴール・169 のターゲットから構成され、地球上の「誰一人取り残さない（leave no one behind）」ことを誓っています。 SDGs は発展途上国のみならず、先進国自身が取り組むユニバーサル（普遍的）なものであり、日本も積極的に取り組んでいます。

三木市との連携協定について

2020 年 2 月 20 日三木市と「地域との協働による高等学校教育改革推進事業に関する連携協定」を結びました。この協定は地域課題の解決を通じて、社会に開かれた教育課程を実施し、共生社会を構築する力を育成することを目的としています。

三木市・三木北高等学校　地域との協働による高等学校教育改革推進事業に関する連携協定書　資料　（2020 年 2 月）

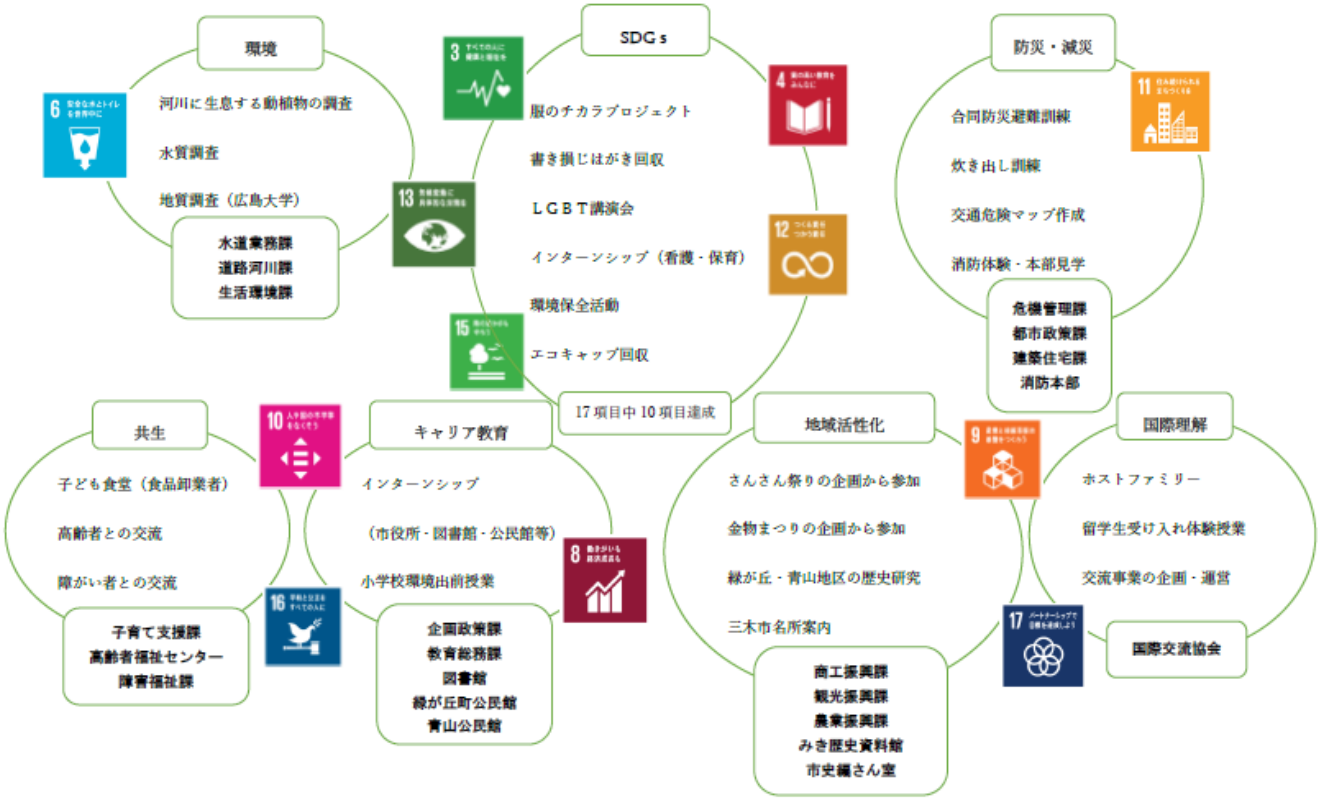

部活動一覧

運動部：バレーボール部、バスケットボール部、サッカー部、野球部、卓球部、陸上競技部、水泳部、空手道部、テニス部

文化部：吹奏楽部、家庭研究部、総合科学環境研究部、茶華道部、書道部、音楽部

主な部活動実績

（運動部）

【男子バレーボール部】

第 73 回全日本バレーボール高等学校選手権大会東播地区予選ベスト６　県大会出場決定

第 73 回全日本バレーボール高等学校選手権大会兵庫県大会ベスト３２

東播秋季リーグ戦３部４位　４部降格

第 66 回兵庫県バレーボール新人大会東播地区予選出場

東播春季リーグ戦４部　準優勝

第 63 回兵庫県総合体育大会出場

【サッカー部】

全国高等学校総合体育大会サッカー競技大会　兵庫大会　県ベスト 16　２年連続

高円宮杯 U18 サッカーリーグ 2021 兵庫県東播２部リーグ A １位　一部昇格

【野球部】

春季播淡（播磨・淡路）地区予選　出場

全国高等学校野球選手権兵庫大会　出場

秋季播淡（播磨・淡路）地区予選　出場

北播地区親善野球大会　出場

三木市四校リーグ戦　出場

東日本大震災復興支援凧揚げボランティア

三木大宮八幡宮鬼追い式ボランティア

宮城県志津川高等学校との交流

【空手道部】

令和２年度東播総体空手道大会　男子個人形優勝

令和２年度兵庫県高等学校空手道新人大会

　男子個人形ベスト１６

令和３年度東播春季高等学校空手道大会

　男子個人形２位

　女子個人形３位

令和３年度兵庫県高等学校総合体育大会

　男子個人形ベスト１６

【水泳部】

第 74 回兵庫県高等学校選手権水泳競技大会

男子 100m 自由形 出場

男子 200m 自由形 出場

男子 400m リレー　出場

男子メドレーリレー　出場

令和３年度東播高等学校総合体育大会水泳競技大会

男子 50m 自由形　１位

男子 100m 自由形　３位

男子 100m 平泳ぎ　７位

第 64 回兵庫県高等学校ｼﾞｭﾆｱ選手権,第 5 回近畿高等学校選手権新人水泳競技大会予選会　【出場予定】

男子 100m 平泳ぎ

女子 50m 平泳ぎ

【吹奏楽部】

ひょうご森の日イベント吹奏楽コンサート演奏

第 44 回兵庫県高等学校総合文化祭「吹奏楽」部門出演（北播合同バンド）

第 30 回東播アンサンブルコンテスト出場（打楽器３重奏）金賞受賞　代表選出

第 48 回兵庫県アンサンブルコンテスト出場（打楽器３重奏）銀賞受賞

第 28 回三木市アンサンブルコンサート出演（管楽４重奏・打楽器３重奏）

第 35 回三木市吹奏楽祭出演

第 68 回兵庫県吹奏楽コンクール 第 44 回東播地区大会出場銀賞受賞

【卓球部】

国民体育大会県予選シングルス出場

（文化部）

テニス部

サッカー部

空手道部

バレーボール部

野球部

家庭研究部

吹奏楽部

サッカー部

空手道部 karatedo-club

【部活中継】家庭研究部

バレーボール部（男子）

過去3カ年の合格先　（数字は合格延べ人数）

（四年制国公立大学）

合格先	2019年度	2020年度	2021年度
滋賀大	1		
大阪教育大			1
北見工業大		1	
岡山大			1
前橋工科大			1
兵庫県立大	1		1
島根県立大		1	
岡山県立大	1	1	
尾道市立大	1		
（合計）	4	3	4

（四年制私立大学）

合格先	2019年度	2020年度	2021年度
関西学院大	2	2	1
関西大	1	3	2
近畿大	3	2	10
甲南大	5	6	3
龍谷大			2
摂南大		3	1
神戸学院大	22	18	36
追手門学院大	1		2
大阪体育大	1		5
甲南女子大	9	1	1
神戸女子大	2	6	2
神戸親和女子大	4	4	6
関西国際大	9	5	21
流通科学大	16	4	9
兵庫医療大		1	2
神戸常盤大	2	2	2
姫路大	1	1	3
岡山理科大	2		1
吉備国際大	2	1	3
その他	62	40	18
（合計）	144	99	130

（文部科学省管轄外の大学校等）

合格先	2019年度	2020年度	2021年度
兵庫県立農業大学校		1	1
兵庫県立森林大学校		1	
海外の大学		2	
（合計）	0	4	1

（私立短期大学）

合格先	2019年度	2020年度	2021年度
大手前短大	2		3
神戸女子短大	1	1	2
頌栄短大	1	1	4
神戸教育短大	3		1
聖和短大			1
武庫川女子大短大	3	2	2
産業技術短大		1	1
その他	9	2	
（合計）	19	7	14

（専門学校）

合格先	2019年度	2020年度	2021年度
国立姫路医療センター附属看護			1
神戸中央病院附属看護	4	3	1
西神看護	1		1
旭川荘看護専門学院			1
神戸医療福祉（三田含）	3	3	3
神戸総合医療	1	2	1
京都建築		2	2
大原簿記	2	4	1
その他	50	33	25
（合計）	61	47	36

（公務員・就職）

事業所名	2018年度	2019年度	2020年度
自衛隊	1	1	
兵庫県警	1		
東京都職員（消防職）		1	
神戸市職員（消防職）		1	
北播磨消防		1	
兵庫県職員（学校事務）		1	1
加東市職員		1	
川崎重工業（株）	1	1	1
西日本旅客鉄道（株）（JR西日本）	1		
東洋水産（株）関西事業部		1	
フジパン	1	1	1
（株）NESTA RESORT			1
その他	3	7	11
（合計）	8	16	15

松居　ももか（36回生　甲南大学）

三木北高校で過ごした３年という時間は、私を大きく成長させてくれました。多岐にわたる活動の中でも、部活動が一番印象に残っています。空手道部に所属し、キャプテンとして活動する中で、仲間の存在がいかに大きいかということや、自分自身が必死に頑張れるということに気づきました。

また、「環境の三木北」として他にはない設備や活動も多く、次世代を担う私たちが学ぶべきことを知る機会に恵まれています。地域のイベントや国際交流が多いのも魅力の一つで、人とのつながりの大切さを体感することができます。

そして何より、親身になってサポートしてくださる先生方、常に笑顔で導いてくださる先輩方、ライバルであり仲間である友達の存在は本当に心強いです。みなさんもこの素晴らしい三木北高校で勉強や部活動、地域交流など何事も積極的にチャレンジし、新しい自分を発見してほしいと思います。そして、実りある３年間を過ごしてください。

久野　峰裕（36回生　大阪産業大学）

三木北高校での３年間で印象に残っているのは部活動です。私は男子バレーボール部に所属し、キャプテンとしてチームをまとめました。そのため悩むことや苦労することが多々ありましたが、チームメイトと積極的に向き合い、目標である「全員バレー」を実現することができました。また、先生やコーチ、いつもお世話になっている両親のおかげで念願だった県大会出場、リーグ昇格をすることができ、充実したバレーボール人生に幕を下ろすことができました。

三木北高校は先生との距離が近く、悩みごとがあれば親身になって相談に乗ってくれます。時には、一緒になって全力で楽しんでくれるようなアットホームな学校です。自分自身、この３年間はとても有意義な時間となり、大きく成長することができました。

三木北高校に入学し、卒業するときに、「三木北高校での生活は楽しかった！」と友だちと笑いあえるような３年間を過ごしてください。応援しています！

上田実季（36回生　岡山大学）

私は三木北高校でとても充実した３年間を過ごしました。何より、先生と友人に恵まれたと思います。そのおかげで、普段の授業も行事もとことん楽しむことができました。また、ボランティアや数学理科甲子園に参加させていただき、自身の成長にもなりました。

こうした経験があったからこそ、自分で決めた進路を実現することができたと思います。支えてくださった方々には本当に感謝しています。

三木北高校は自分のしたいことができる学校です。個性豊かな先生も、きっと協力してくれます。ぜひ、ここでいろんなことに全力で取り組んでみてください。そして、素敵な思い出になるような高校生活を送ってくださいね。

三木北高校HP