

高校生・大学生世代の
ユース対象の国際協力イベント

ONE FESTIVAL WORLD for Youth 2025

今年は**2部制**！

ワンフェスユースに参加して
国際協力やSDGsについて
理解を深めよう

第1部(10-14時) 会場 7、8階各教室

環境や事件の問題に取り組む NGO や世界銀行、大学、
そして高校生の活動発表による出展が決定！

第2部(14-17時) 会場 10階101教室

社会問題に対してアクションを起こした25歳以下が集う
イベント「チェンジメーカー・ミートアップ」を開催！

2025年度のワンフェスユースは、

第1部(10-14時)がNGO等のブース出展、

第2部(14-17時)は「チェンジメーカー・ミートアップ」となっています。

第2部では、お笑いコンビ アップダウンによる「原爆体験伝承漫才」の公演も！ぜひ続けてご参加ください。

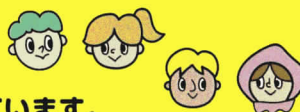

詳しくはウェブサイトをご参照ください。

12/21 
[10:00~17:00]

開催場所

大阪 YMCA

(7階、8階、10階の教室)

大阪市西区土佐堀 1-5-6

Osaka Metro 四つ橋線「肥後橋」3番出口より徒歩5分

Osaka Metro 御堂筋線・京阪線「淀屋橋」4番出口より徒歩10分

※JR 大阪駅や阪神梅田駅からの徒歩でお越し頂けます

事前申込制

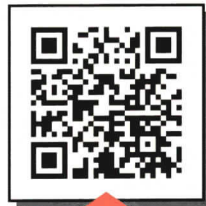

ワンフェスユース
公式サイト

主催・問い合わせ先 特定非営利活動法人 関西NGO協議会

〒550-0001 大阪市西区土佐堀1-6-3 JAM西日本会館5階

メール: youth_expo@kansaingo.net

ホームページ: http://owf-youth.com

 @owfyouth  owfyouth

ワンフェスユース

検索

主催 特定非営利活動法人 関西NGO協議会

共催 認定NPO法人フリー・ザ・チルドレン・ジャパン

協力 公益財団法人 大阪YMCA

寄付 近畿ろうきん・社会貢献預金(笑顔プラス)

後援 文部科学省、JICA関西、大阪府教育委員会、大阪市教育委員会、認定NPO法人開発教育協会(DEAR)

協賛 真和苑、株式会社ソルタナティブツアー

 近畿ろうきん

 Shimmyo
真和苑

 Alternative

デザイン 株式会社バーキーマット・デザインズ

ONE FESTIVAL WORLD for Youth 2025

ってなに？



ワン・ワールド・フェスティバル for Youth (ワンフェスユース) は、高校生、大学生世代を対象とした国際協力・SDGs・多文化共生のフェスティバルです。

国際協力やSDGsに取り組むNGOや国際機関・企業・教育機関が出展し、お話を聞いたり、ワークショップに参加ができる1日。活動紹介や物品販売のコーナーもあります。

ワンフェスユースに参加して、今日さまざまな視点から取り組まれている国際協力やSDGsについて知り、その社会課題の解決に向けて、「最初の一歩」を踏み出しましょう！

2025年は教室をブースに見立て、施設内の各教室にNGO等が集結します！



高校の学園祭のように各教室にNGOや団体がブース出展・ミニ講演を聞いたり、ワークショップに参加したり、様々な学びを得ることができる機会です。



**本イベントは事前申込制です。
申込みをお願いします**

参加人数に限りがありますのでご希望の方は
期間内にお早めにお申し込みください。

お願い

感染症予防のため、ご来場の際は、手洗い消毒・換気など皆様安心してご参加いただけるようご理解ご協力をお願いいたします。尚、実施要項に変更がある場合にはワンフェスユース公式サイトにてお知らせいたしますのでご確認ください。

事前申込制

ワンフェスユース

検索

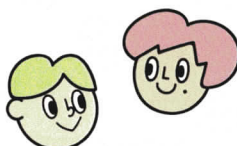

会場案内 大阪YMCA 大阪市西区土佐堀1-5-6

Osaka Metro 四つ橋線「肥後橋」3番出口より徒歩5分

Osaka Metro 御堂筋線・京阪線「淀屋橋」4番出口より徒歩10分

※JR大阪駅や阪神梅田駅から徒歩でもお越し頂けます。



国際協力のことなら まずは NGO 相談員に!



授業で取り上げる
国際協力について
相談したい

NGOで
就職インターンを
してみたいな

ODAって
普段の暮らしと
どう繋がっているの?

NGO 相談員とは ... ?

国際ボランティアの参加、ODAに関すること、NGOの組織作りなど、みなさんの国際協力やNGOに関する質問、相談に対し、外務省の委託を受けた経験豊かな日本のNGOスタッフが、情報提供やアドバイスを行います。国際協カイベントでの相談ブースの出展、セミナーや学校の授業への講師派遣などの「出張サービス」も無料で実施しています(オンラインも可)。お気軽にご利用ください。



出張・相談 すべて無料!

全国の相談員にお任せください!

SUSTAINABLE DEVELOPMENT GOALS



令和7年度 NGO相談員リスト

NGO相談員は年度毎に改選されます。令和7年度は、令和7年4月1日～令和8年3月31日までです。

北海道

一般財団法人 北海道国際交流センター

北海道全域で国際交流を行っているネットワークを利用して様々な相談業務に対応。NPO・NGOの組織作りや運営から、環境、国際、人権などの分野でのアドバイスを行います。2014年4月から札幌相談デスクもオープン。
札幌国際プラザ内 (011-211-5028)



- ネットワークづくり
- 多文化共生
- 地球環境

受付時間

9:00～17:00
休日：土・日・祝
年末年始

〒040-0054
北海道函館市元町14-1

TEL 0138-22-0770 MAIL info@hif.or.jp
FAX 0138-22-0660 URL http://www.hif.or.jp/

東北

認定NPO法人 IVY

東北6県の国際協力の窓口。ウクライナ・シリア・イラク・パングラディッシュにおける医療支援・教育支援・農業支援、国内では国際理解教育、外国人支援を行なっています。講演、ワークショップなどについてもご相談ください。



- 緊急人道支援
- 開発支援
- NGO活動
- 組織マネジメント
- 国際理解教育

受付時間

10:00～18:00
休日：土・日・祝
年末年始

〒990-2432
山形県山形市荒橋町1-17-40

TEL 023-634-9830 MAIL link@ivyjapan.org
FAX 023-634-9884 URL http://ivyivy.org/

関東

特定非営利活動法人 難民を助ける会 (AAR Japan)

難民支援をはじめ、災害時の緊急支援、障がい者支援、地雷・不発弾対策、感染症対策、国内での国際理解教育など、国内外18の国と地域で支援活動を展開。設立以来45年の経験でご相談に対応します。お気軽にご連絡ください。



- 難民支援
- 緊急支援
- 障がい者支援
- 地雷対策
- 国際理解教育

受付時間

10:00～18:00
休日：日・祝
年末年始

〒141-0021
東京都品川区上大崎2-12-2 ミズホビル7階

TEL 03-5423-4511 MAIL info@aarjapan.gr.jp
FAX 03-5423-4450 URL https://www.aarjapan.gr.jp/

特定非営利活動法人 国際協力 NGO センター (JANIC)

社会課題に取り組むNGOのネットワークです。国際協力やSDGsに関心のある方々に、NGOと他セクターとの連携機会、最新情報、政策提言、セミナーイベントを通じた学びとつながりの場を提供しています。企業の社会貢献やサステナビリティ推進に取り組む方、ネットワークを広げたいNGOの皆さまも、ぜひご相談ください。



- ネットワークNGO
- NGO支援
- 政策提言
- 企業連携

受付時間

10:00～17:00
休日：土・日・祝
年末年始

〒108-0014
東京都港区芝4-7-1 西山ビル4階 mingle 内

TEL 03-6435-2945 MAIL janicsodan@janic.org
URL https://www.janic.org/

※在宅勤務を行っています。お問い合わせはメールでお願いします。

中部・北陸

特定非営利活動法人 名古屋NGOセンター

イベントやスタディツアー、インターン、ボランティア情報など、中部地域に根ざしたNGO情報を集約。また、NGOの会計や労務などマネジメント面の相談もお寄せ下さい。NGOと企業の協働マッチング実績もあります。



- 人材育成
- マネジメント
- ネットワークづくり

受付時間

13:00～17:00
休日：日・月・祝
※土曜日は予約受付のみ

〒460-0004
愛知県名古屋市中区新栄町2-3 YWCAビル7F

TEL 052-228-8109 MAIL info@nangoc.org
FAX 052-228-8109 URL https://www.nangoc.org/

近畿

特定非営利活動法人 関西 NGO 協議会

関西から国際協力を推進するネットワークNGOです。関西のNGOを中心に、NGO活動の相談や国際協力・多文化共生・SDGsに関する授業設計の相談・講師派遣に対応します。また、NGOの方には、調査研究事業のデータを基に、資金調達や助成金制度の情報提供、ODA/NGO支援制度の情報提供、組織マネジメントの相談に応じます。お気軽にお問い合わせください。



- ネットワークNGO
- SDGs講師派遣
- NGO支援
- 組織マネジメント

受付時間

10:00～18:00
休日：日・月・祝
年末年始
※土曜日は予約受付のみ

〒530-0013
大阪府大阪市北区茶屋町2-30 大阪聖パウロ教会4階
(2025年6月1日現在)

TEL 06-6377-5144 MAIL knc@kansaingo.net
FAX 06-6377-5148 URL https://kansaingo.net/

中国

認定特定非営利活動法人 AMDA 社会開発機構 (アムダマインズ)

アジア・アフリカ・中南米で外務省、JICA、国連機関、民間団体などと連携し、貧困削減、保健医療を中心としたプロジェクトを実施しています。その経験に基づき、国際協力やNGOの運営、国際理解教育などの相談・講師派遣に対応します。



- 貧困削減
- 保健医療
- 国際理解教育
- 企業連携

受付時間

9:00～18:00
休日：土・日・祝

〒700-0818
岡山県岡山市北区蕃山町4-5 岡山繊維会館3階

TEL 086-232-8815 MAIL info@amda-minds.org
FAX 086-232-7668 URL https://amda-minds.org/

四国

特定非営利活動法人 四国グローバルネットワーク

国際、環境、教育の3本柱で分野横断的なネットワークづくりとパートナーシップ構築に取り組んでいます。モザンビーク支援は20年以上の経験があります。「ローカルSDGs四国(LS四国)」との連携を通じて幅広いネットワーク形成を四国で進めています。四国発国際協力活動を応援します。お気軽にご相談ください!



- 国際理解教育
- フェアトレード
- NGOネットワーク

受付時間

10:00～17:00
休日：土・日・祝
年末年始

〒790-0803
愛媛県松山市東雲町5-6

TEL 089-993-6271 MAIL sakusaku@sgn.or.jp
FAX 089-993-6227 URL https://www.sgn.or.jp/

九州

特定非営利活動法人 NGO 福岡ネットワーク

九州を拠点としたネットワークNGO団体です。九州地域に活動拠点を置くNGOと連携し、市民とNGOを繋ぎ、地域の国際協力を推進します。国際協力の関わり方、NGOの活動や運営について、NGOとの協働、授業や研修の講師派遣、SDGsに関する問い合わせなど様々な相談に応じます。



- ネットワークづくり
- NGO支援
- 多文化共生
- 国際理解教育

受付時間

13:00～18:00
休日：日・月・祝
年末年始

〒812-0011
福岡県福岡市博多区博多駅前3-6-1 小森ビル4A

TEL 092-405-9870 MAIL funn@ngofukuoka.net
FAX 092-405-9870 URL https://ngofukuoka.net/

沖縄

特定非営利活動法人 沖縄 NGO センター

沖縄県内で、身近にできる国際協力をテーマに活動しています。インターン・ボランティアをはじめ、NGO活動、開発教育、国際理解、在日外国人関連についてのご相談に応じます。



- 国際理解教育
- 多文化共生
- ネットワークづくり

受付時間

10:00～17:00
休日：土・日・祝
年末年始・慰霊の日

〒901-2211
沖縄県宜野湾市宜野湾3-23-52

TEL 098-892-4758 MAIL onc@oki-ngo.org
FAX 098-892-9908 URL https://www.oki-ngo.org/

外務省 NGO活動環境整備支援事業

TEL: 03-5501-8361 (外務省国際協力局NGO協力推進室 直通)
URL: https://www.mofa.go.jp/mofaj/gaiko/oda/shimin/oda_ngo/shien/soudanin.html
(外務省ODAホームページの「国際協力とNGO」コーナーをご覧ください。)



1/16(木)

第43回ひょうご科学技術トピックスセミナー

南極地域観測隊長に聞く!

極域海洋の 生物地球化学研究

講師 原田 尚美 氏

東京大学 大気海洋研究所附属
国際・地域連携研究センター 教授

参加
無料

2026

1/24(土) 14:00-15:45

受付 | 13:30-

会場

ホテルクラウンパレス神戸
5階 ザ ボールルーム

会場
定員

先着100名

ひょうご科学技術協会



検索



主催 公益財団法人ひょうご科学技術協会

後援 兵庫県、大学共同利用機関法人 情報・システム研究機構 国立極地研究所、(国研)理化学研究所 放射光科学研究センター、
(公財)高輝度光科学研究センター

講師紹介



東京大学 大気海洋研究所附属
国際・地域連携研究センター
教授 **原田 尚美氏**

講演概要

北極と南極周辺の海洋。その姿は全く異なる。両極の海の現在の状況や生物と化学を融合させた「生物地球化学」研究の最前線について紹介する。また、演者は第66次南極地域観測隊長として2025年4月まで南極で観測活動を行ってきた。その内容についても紹介する。

講師略歴

専門は生物地球化学。北太平洋高緯度域の海底堆積物に記録された過去の海洋環境変遷を明らかにする研究や北極海の水氷減少にともなう海洋生態系の応答を明らかにする研究を行ってきた。最近では南極周辺の海洋における生物の生産によって生まれた生物起源粒子が炭素を深海に輸送する過程の解明を目的とした物質循環研究に従事している。
大学院博士後期課程1年の時、第33次南極地域観測隊夏隊に初めて参加して以来、2018-2019年第60次南極地域観測隊副隊長兼夏隊長、2024-2025年、第66次南極地域観測隊長兼夏隊長として3回の南極観測を経験。

会場

ホテルクラウンパレス神戸
5階 ザ ボールルーム
(神戸市中央区東川崎町1-3-5)

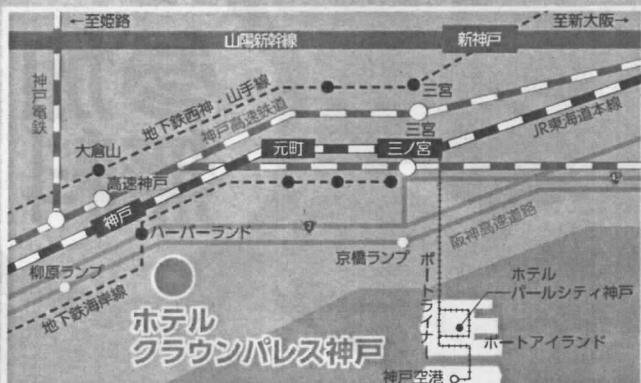

- JR神戸線 神戸駅…徒歩2分
- 阪急神戸線・阪神電鉄・山陽電鉄 高速神戸駅…徒歩5分(地下街にて直結)
- 地下鉄海岸線 ハーバーランド駅…徒歩2分(地下街にて直結)
- 地下鉄西神・山手線 大倉山駅…徒歩12分

申込み方法

参加ご希望の方は、
1月16日(金)までに
お申込みください。

ホームページからお申込み

<https://hyogosta.jp/event-form-43>



PROGRAM プログラム

14:00-14:05

主催者挨拶

14:05-14:20

第1部

第23回ひょうごSpring-8賞表彰式

14:20-15:45

第2部

**講演 「南極地域観測隊長に聞く！
極域海洋の生物地球化学研究」**

(講師) 原田 尚美氏 東京大学 大気海洋研究所附属
国際・地域連携研究センター教授

■問い合わせ先

公益財団法人ひょうご科学技術協会 事業課
〒650-8567 神戸市中央区下山手通5-10-1 (兵庫県庁内)

TEL:078-362-3053

※ご不明点等ございましたら遠慮無くお問い合わせください

理系の扉

あけてみない？

1/26 7時

*École pour
jeunes étudiantes
souhaitant devenir
des scientifiques.*



Toshiko Yuasa Laboratory スクール

理系女子キャンプ

15th

2026年4月2日(木)▶3日(金)

高エネルギー加速器研究機構 (KEK)

茨城県つくば市大穂 1-1

対象 高等学校または高等専門学校の1～2学年
中等教育学校の3～5学年、中学校3学年に在学中の女子生徒
(※2026年4月に高等学校または高等専門学校に進学予定の方)

定員 30名

参加費 無料 (開催期間中の食事・宿泊施設を用意、交通費の補助あり)

応募方法 下記 URL の応募フォームからお申込みください。
<https://forms.office.com/r/A8y2Jcm21W>



応募締切 2026年1月26日(月)
(応募者多数の場合は、地域等のバランスを考慮して選考により参加者を決定します。)

お問い合わせ 高エネルギー加速器研究機構 DE&I 推進室

TEL : 029-879-6206 FAX : 029-879-6195
e-mail : geo@kek.jp
<https://www2.kek.jp/rkjcamp/>



Programme

1日目 科学実験 チームワークで難問にチャレンジ!

大学院生とのパネルディスカッション
大学院生や全国から集まった仲間と、研究のこと、学校のこと、
将来の夢、何でも話してみよう。

2日目 女性研究者から理系への招待状

第一線で活躍する女性研究者が、研究の魅力や研究生生活について
紹介します。海外の講師も参加します。

加速器体感ツアー
加速器を使った研究の現場を体感しよう。



Toshiko Yuasa Laboratory (TYL) は
フランスを拠点に活躍した女性物理学者
湯浅年子博士にちなんで名付けられた
日仏共同事業です。

資料提供: お茶の水女子大学ジェンダー研究センター

KEKは
「リコチャレ応援団体」
です。



主催 / 高エネルギー加速器研究機構 Toshiko Yuasa Laboratory 共催 / お茶の水女子大学 奈良女子大学

「TYL スクール：理系女子キャンプ 2026」実施要綱

趣旨

「TYL スクール：理系女子キャンプ」は、高エネルギー加速器研究機構 (KEK) と、KEK とフランス国立科学研究センター (CNRS) とで進める日仏二国間交流事業「TYL ネットワーク※」が共同で企画し、お茶の水女子大学、奈良女子大学との共催で開催する、女子高校生を対象とした参加型イベントです。

理系への進路を希望している方、考えている方、迷っている方、だれでも参加できます。本スクールが、参加者のみなさんにとって、科学や科学者への興味、関心を深める機会となることを期待しています。多数のご応募、お待ちしております。

スクールの特徴

- ◇ 科学実験や、第一線で活躍する女性研究者によるレクチャー、KEK の大型実験施設を研究者とまわる見学プログラムを通して、科学のワクワク感を体験できるほか、そこで活躍する女性研究者と直にふれあう貴重な経験ができます。
- ◇ グループ活動を通じて、日本全国から集まった女子高校生とお互いの興味について語り合ったり、学校生活について情報交換したり、励ましあったり、新しい友だちのネットワークを広げることができます。
- ◇ アシスタントを務める若手の研究者・技術者や大学院生との交流から、理系学部や研究室での学びやキャンパスライフ、研究者・技術者の仕事について、具体的なイメージが持てるようになります。

※TYL ネットワークと KEK の日仏事業について

TYL (Toshiko Yuasa Laboratory) は、フランスで活躍した初の日本人女性物理学者であり、日仏両国の研究者間の友好関係を強化するために多大な役割を果たした偉大な先人である湯浅年子氏に感謝の意を表し、付けられた愛称です。

KEK とフランス国立原子核物理学・素粒子物理学研究所 (IN2P3/CNRS)、フランス宇宙基礎科学研究所 (IRUF/CEA) は、2006 年に「国際連携研究所 (LIA) Toshiko Yuasa France-Japan Particle Physics Laboratory (TYL-FJPPL)」と呼ばれる仮想研究所 (バーチャルラボ) を設立し、素粒子物理学を中心とした共同研究、研究者交流、若手育成を推進してきました。

2023 年に CNRS と KEK の間で「CNRS-KEK 国際研究ラボ-湯浅年子ラボ」協定が締結され、実体的なラボ (リアルラボ) 運営が開始されたことに伴い、理系女子キャンプへの協力などの活動は、「Toshiko Yuasa France-Japan Particle Physics Network (通称、TYL ネットワーク)」が引き継ぐことになりました。

開催概要

- 日 程 2026 年 4 月 2 日（木）～ 3 日（金）
- 開催場所 高エネルギー加速器研究機構（KEK）つくばキャンパス
メイン会場は、4 号館セミナーホール ※現地集合、現地解散
- 応募資格 応募時点で高等学校または高等専門学校の 1～2 学年、
中等教育学校の 3～5 学年、中学校 3 学年に在学中の女子生徒*
（* 2026 年 4 月に高等学校または高等専門学校に進学予定の方）
- 定 員 30 名
- 参加費 無料（交通費補助あり）
- HP URL <https://www2.kek.jp/rkjcamp/>（情報は随時更新）
- 主 催 高エネルギー加速器研究機構、Toshiko Yuasa Laboratory Network
- 共 催 お茶の水女子大学、奈良女子大学

プログラム

女子高校生に、科学や科学者に興味を持ってもらうことを趣旨として、以下の内容により実施します。（内容が変更になる可能性があります。）

1. 科学実験

チームワークで難題にチャレンジ！
実験結果をもとに解析を行います。

2. 大学院生とのパネルディスカッション

大学院生や全国から集まった仲間と、研究のこと、学校のこと、
将来の夢・・・でも話してみましよう。

3. 女性研究者によるレクチャー

女性研究者から理系への招待状－第一線で活躍する女性研究者が、研究の魅力や
研究生活について紹介します。海外からの講師も参加します。

4. 加速器実験施設見学（加速器実験を体感するツアー）（予定）

（実験施設の状況等により見学場所・内容等が変更となる可能性があります。）

KEK では大型加速器を使った様々な実験・研究が行われています。

素粒子物理学の研究、物質や生命の仕組みを調べる実験施設など、加速器実験を
体感するツアーにお連れします。

時間割 (予定)

4月2日(木)		4月3日(金)	
		～8:10	朝食 (KEK 食堂)
		8:30	レクチャー 記念撮影
12:30～	集合・受付 (KEK ドミトリー)	12:00	昼食 (弁当)
13:30	入校式・ガイダンス アイスブレイク	13:00	加速器実験施設見学
14:30	科学実験	16:00	閉校式・アンケート
18:00	夕食 (研究本館ホワイエ)	16:30	終了・解散
19:00	パネルディスカッション		
21:00	1日目終了 (KEK ドミトリー宿泊)		

「TYL スクール：理系女子キャンプ 2026」応募要領

1. 応募資格

応募時点で高等学校または高等専門学校の 1～2 学年、中等教育学校の 3～5 学年、中学校 3 学年に在学中の女子生徒*

(＊2026 年 4 月に高等学校または高等専門学校に進学予定の方)

注) 過去に、このキャンプに参加された方は応募をご遠慮願います。

2. 募集人員 30 人

3. 応募条件

- ◆ 全日程すべてのプログラムに参加できること
(4 月 2 日の夜は、高エネルギー加速器研究機構(KEK)の宿泊施設に宿泊すること。スクール期間中は、原則として、構外から外出することはできません。)
- ◆ 保護者の同意
- ◆ KEK の行動規範とコンプライアンス、DE & I 基本方針の確認
<https://www.kek.jp/ja/about/compliance>
https://www.kek.jp/ja/about/de_and_i
- ◆ 参加決定後は以下の項目に協力すること
 - 同意書の提出
 - オンライン (KEK 共同利用支援システム) による個人情報、銀行口座の登録
 - アンケート、進路調査

4. 応募方法

以下の URL から、応募フォームにお進みください。

<https://forms.office.com/r/A8y2Jcm21W>

※フォームは一時保存ができませんので、記述式の質問への回答は、別に保存しておくことをお勧めします。

5. 応募締切 2026 年 1 月 26 日 (月)

6. 参加者の決定について

応募者多数の場合は、志望動機等をもとに、地域などのバランスも考慮して書類選考を行い、参加者を決定し、2 月中に通知します。

7. 参加費について

本スクールの参加費用は無料です。

8. 交通費の補助について

- ◆ 自宅の最寄り駅から会場までの間の往復交通費を、KEK 旅費規程に基づき算定し、補助します。(最も経済的な通常の経路及び方法により旅行した場合の旅費により計算されます。なお、航空機の利用の場合は、実費精算となります。)
- ◆ 交通費は、実施後(翌月 25 日を予定) 銀行口座への振込により支払いますので、乗車券等の購入は、参加者にてお立て替えいただく必要があります。
- ◆ 航空運賃の支給対象となる方は、原則として、北海道、青森県、秋田県、富山県、石川県、鳥取県、島根県、広島県、山口県、四国地方、九州地方又は沖縄県に在住の方となります。航空運賃の支給は、通常のエコノミークラスになります。
- ◆ 航空運賃の支給については、必ずしもご要望に沿えない場合があります。

9. 宿泊について

4 月 2 日の宿泊場所は、全員、KEK の宿泊施設となります。

その他の宿泊施設の利用及び自宅からの日帰りで参加することはできません。

10. 食事について

4 月 2 日の夕食、4 月 3 日の朝食と昼食を提供します。

※食物アレルギーの有無については、参加決定後のアンケートにおいて確認します。

11. アクセス (<https://www.kek.jp/ja/Access/Tsukuba/#anchor3> をご参照ください) つくばセンターまで>

- ◆ つくばエクスプレス (TX) 「つくば駅」下車。
 - ◆ JR 常磐線「土浦駅」より路線バス「つくばセンター」下車。
 - ◆ 東京駅八重洲南口から高速バス「筑波大学」行き又は「つくばセンター」行き乗車、「つくばセンター」下車。
 - ◆ 羽田空港・成田空港・茨城空港からは、「つくばセンター行き」高速バスが出ています。
- <つくばセンターから高エネルギー加速器研究機構まで>
- ◆ つくバス「北部シャトル」乗車、「高エネルギー加速器研究機構」下車。

12. 保険について

本スクール参加者には、KEK が包括契約している国内旅行傷害保険の対象者ですが、事故状況によっては認められないこともあります。万一の事故等に備えて、参加者個々で傷害保険及び損害賠償責任保険に加入しておくことをお勧めします。

13. 体調の確認について

体調不良時は、KEK に入構できません。新型コロナ等の感染などが疑われる時は、医療機関受診や一時的な宿泊先等について、KEK や保健所等の指示に従っていただきます。また、保護者あるいはご本人の責任で帰宅していただく場合もあります。

個人情報の取り扱いについて

本スクールでは、未成年者の参加にあたり、個人情報の取得・利用を行うことについて、保護者の方にご同意をいただいております。ご提供いただいた個人情報は当機構にて厳重に管理し、以下に挙げた目的でのみ利用させていただきます。なお、個人情報を当機構より第三者に提供することはありません。また、参加者が本スクール参加により知り得た個人情報などは、他に漏らさないことの同意も必要となります。

◇ 取得する個人情報

1. 応募時（MS365forms により取得）

- ・ 参加者：氏名、学年、学校名、連絡先（電話番号、メールアドレス）
- ・ 保護者：氏名、参加者との続柄、連絡先

2. 参加決定後（KEK 共同利用者支援システムにより取得）

- ・ 参加者：氏名、生年月日、所属先（学校名）、
連絡先（現住所、電話番号、メールアドレス）、
銀行口座（参加者本人または保護者）
- ・ 保護者（緊急連絡先として）：氏名、参加者との続柄、連絡先

◇ 利用目的

- ・ 本スクールの運営（参加確認、連絡、資料送付、交通費の支給等）
- ・ 今後のイベント案内や関連情報の提供
- ・ 広報活動（イベント中の写真・映像の使用を含む）
- ・ 進路調査（個人を特定しない形での利用）

◇ 肖像権について

開催中、スタッフにより撮影された写真は、報告書、WEB サイト、SNS、紹介記事や来年の募集要項等の印刷物への掲載やマスコミ宛ての広報資料として使用することがあります(SNS 発信の可否はご希望を伺います)。

問い合わせ（スクール事務局）

高エネルギー加速器研究機構 DE & I 推進室

Tel: 029-879-6206 Fax: 029-879-6195

E-mail: geo@kek.jp

1.17 ひょうごメモリアルウォーク 2026

阪神・淡路大震災から復興した街並みを巡り、防災意識を新たにしながら歩いてみませんか。

事前申込制
先着順
参加無料

12/26(金)



防災マスコットはぼたん

1月17日は「ひょうご安全の日」
1月は「減災月間」
毎月17日は「減災活動の日」
開催日／令和8年1月17日(土) 参加者募集

申込締切 **12月26日(金)必着** ●参加定員 **600名** (ウォーク当日のお申込みはできません)
パソコンやスマートフォンまたは右下の参加申込書でお申し込みください。

スタート会場 **みなとのもり公園** (神戸市中央区)
※今年度、スタート会場が変更になりました。

●受付時間帯 **8:45～9:15**

★ウォークの参加者全員に缶バッジを配付します。
※上記受付時間帯にお越しください。

安全にメモリアルウォークを実施するために

- 定員有りの事前申込制
- 当日は少人数での時差スタート 等

により実施します。

ゴール会場 HAT神戸・なぎさ公園 (神戸市中央区)	
1.17のつどい (追悼行事)	時間：11:45～12:30 (献花は17:00まで) 内容：黙祷、子ども達からのメッセージ、献唱、1.17ひょうご安全の日宣言、献花など
交流ひろば	時間：10:30～15:00 内容：防災体験学習、炊き出しなど
防災訓練	時間：13:00～15:00 内容：避難誘導訓練など

★1月17日(土)は、人と防災未来センターを無料開館しています。

- 注意事項
- 参加に際しては、下記の事項に同意の上、お申し込みください。
- 歩行中は、各自で通行車両に注意するとともに、他の歩行者等の通行の妨げにならないよう交通ルールを遵守して、建物側を歩いてください。
 - 厳冬期の行事となりますので、事前に健康診断を受診するなど体調には万全の配慮をした上で参加してください。
 - 誘導の係員の指示に必ず従ってください。通行箇所によっては順番にご案内するため、お待ち頂く場合がありますのでご協力願います。
 - 主催者において、傷害保険(会場までの往復途上での傷害は補償されません。)に加入しますので、事故等に際し、保険内で対応しますが、それ以外の責任は負いません。
 - 参加中の映像、写真、記事、記録等のテレビ、新聞、雑誌、インターネット等への掲載権は主催者に属するものとします。
 - 主催者は、個人情報の重要性を認識し、個人情報の保護に関する法律及び関連法令等を遵守し、主催者の個人情報保護方針に基づき、個人情報を取り扱います。なお、参加者へのサービス向上を目的として、次回参加案内、関連情報の通知をさせていただきます。

雨天決行 神戸市において、特別警報や警報(大雨、洪水、大雪、暴風、高潮)が発表された場合は中止します。当日開催の有無は、ひょうご安全の日公式サイト(<https://19950117hyogo.jp>)でお知らせします。

- 主 催／ひょうご安全の日推進県民会議
- 運営協力／(一社)日本ウォーキング協会、日本赤十字社兵庫県支部
- 後 援／内閣府、総務省消防庁、関西広域連合

(切り取り)

郵便はがき



必要分(85円分)の切手を貼ってください。

6	5	0	8	5	6	7
---	---	---	---	---	---	---

兵庫県危機管理部消防保安課 内

ひょうご安全の日
推進県民会議事務局 行き

(切り取り)

1.17 ひょうごメモリアルウォーク MAP

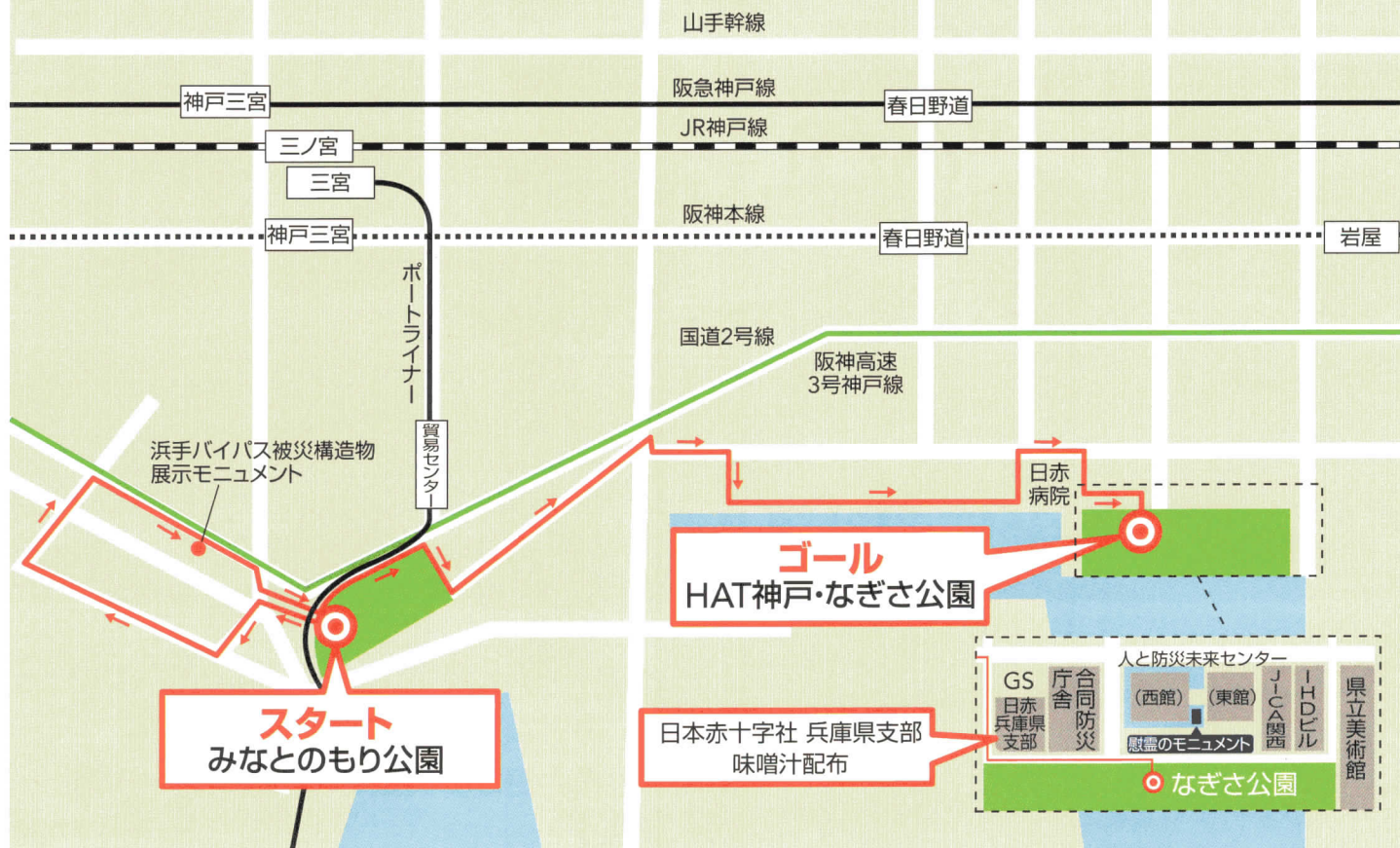

(切り取り)

1.17ひょうごメモリアルウォーク2026参加申込書

参加を申し込まれる方を下記にすべてご記入ください

ふりがな 氏 名	住 所	年 齢
〒 -	-	歳
TEL() -	-	歳
〒 -	-	歳
TEL() -	-	歳
〒 -	-	歳
TEL() -	-	歳

参加者のうち代表者のメールアドレスまたはFAX番号

アドレス：

FAX番号：

※参加登録後のご連絡に使用する場合がありますので、必ずメールアドレスまたはFAX番号をご記入ください。

(切り取り)

ウォーク参加申込方法

● 申込方法

1. パソコンやスマートフォンからお申込みください(下記のアドレス及びQRコードを参照ください)。
2. 左記の参加申込書でもお申込みいただけます。必要事項を記入の上、下記の問い合わせ先へ郵送してください。
3. 氏名、連絡先など記入漏れのないようお願いいたします。
4. 定員(600名)を超える申込みがあった場合、先着順とします。主催者より後日、「参加者票」を発送することにより、参加決定の通知にかえさせていただきます。
5. 当日は「参加者票」を必ずご持参ください。

● 申込締切

令和7年12月26日(金) ※ウォーク当日のお申込みはできません。

● 問い合わせ先

ひょうご安全の日推進県民会議事務局(兵庫県消防保安課内)
〒650-8567 神戸市中央区下山手通5丁目10-1
TEL 078-362-9873 ※電話での問い合わせ時間 9:00 ~ 17:00 / 土日祝は除く。

ひょうごメモリアルウォーク参加にあたり

ひょうごメモリアルウォーク参加にあたり、下記の事項について遵守してください。

1. 体調がよくない場合(例:発熱・咳・咽頭痛などの症状がある場合)自主的に参加を見合わせてください。
2. 申込みの際には、確実に連絡がつく連絡先を記入してください。
3. ウォーク中に大きな声で会話、応援等をしないでください。

※パソコン・スマートフォンからの
お申し込みは右記のQRコード
またはアドレスからアクセス可能

<https://www.e-hyogo.elg-front.jp/hyogo/uketsuke/form.do?id=1761617535928>



(注)主催者において傷害保険に加入しますので、すべての項目に記入をお願いします。

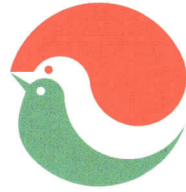

兵庫宅建



神戸学院大学
KOBE GAKUIN UNIVERSITY



神戸国際会館
KOBE INTERNATIONAL HOUSE

たすけあいの輪をむすぶ
こくみん共済
全国労働者共済生活協同組合連合会 **coop**



山陽電車



株式会社 **SIC**
ETS-KIT
Emergency Triage System by Shibamoto



SOMPO

NTT
docomo



NTT西日本



阪神・淡路大震災記念
人と防災未来センター
The Great Hanshin-Awaji Earthquake Memorial
Disaster Reduction and Human Renovation Institution



兵庫県環境整備事業協同組合



兵庫県信用保証協会
CREDIT GUARANTEE CORPORATION OF HYOGO-KEN



人と地球のいのちを守る

MURITA

株式会社 モリタホールディングス



和田興産



MCC



JR西日本



Love Earth. Love Life.
雪印メグミルク

天然温泉スパ&サウナ

awa  awa
K O B E

KS ケーズデンキ

MS&AD 三井住友海上

 **JA共済**



ライオンズクラブ国際協会
335-A地区



兵庫県電業協会

おいしいって、生きること。
Q・B・B

kaneka
カガクでネガイをカナエル会社

地球の恵みを、社会の望みに。

 **エアウォーター防災株式会社**

 **NTT DATA**
株式会社NTTデータ関西

おいしさ、ココロとカラダに。
カネテツ 

 **生活協同組合 コープこうべ**

精密ポンプのリーディングカンパニー
TACMINA

DENSO TEN

バンドー化学株式会社

LPガス 人と地球に
スマイルを
一般社団法人 兵庫県LPガス協会

 一般社団法人
兵庫県産業資源循環協会

 **Face to Face** 兵庫県信用金庫協会

Shinkumi Bank
 **信用組合** 兵庫県信用組合協会
しんくみ

 **三ツ星ベルト**

 **みなと銀行**

 **Agro Garden** 緑のある やすらぎの暮らし
株式会社ホームセンターアグロ

 **アース製薬**
EARTH Act For Life

kikkoman
おいしい記憶をつくりたい。

 **K O B E**
MC TOMACHI
神戸元町商店街

 **HYOGO ROKKO**
JA兵庫六甲

BOURBON
ブルボン

 一般社団法人
兵庫県医師会

一般社団法人
兵庫県薬剤師会

JF
JF兵庫漁連

一般社団法人
 **生命保険協会 兵庫県協会**

 **COOP** 兵庫県生活協同組合連合会

一般社団法人
 **建設** **兵庫県建設業協会**

●協賛・協力／

アース製薬(株)、イオンリテール(株)、エア・ウォーター防災(株)、(株)SIC、(株)NTTデータ関西、エム・シーシー食品(株)、大阪ガスネットワーク(株)、大塚製薬(株)、(株)カネカ、カネテツデリカフーズ(株)、キッコーマン食品(株)、(株)ケーズホールディングス、神戸学院大学、(株)神戸国際会館、神戸新交通(株)、神戸電鉄(株)、神戸元町商店街連合会、こくみん共済coop兵庫推進本部、山陽電気鉄道(株)、生活協同組合コープこうべ、(一社)生命保険協会兵庫県協会、全国共済農業協同組合連合会兵庫県本部、損害保険ジャパン(株)、(株)タケミナ、(株)デンソーテン、(株)NTTドコモ神戸支店、NTT西日本(株)兵庫支店、西日本旅客鉄道(株)、日本カイロ工業会、阪急電鉄(株)、阪神・淡路大震災記念 人と防災未来センター、阪神電気鉄道(株)、バンドー化学(株)、(一社)兵庫県医師会、(一社)兵庫県LPガス協会、兵庫県環境整備事業協同組合、兵庫県共済協同組合、兵庫県漁業協同組合連合会、(一社)兵庫県建設業協会、(一社)兵庫県子ども会連合会、(一社)兵庫県産業資源循環協会、(一社)兵庫県信用金庫協会、(一社)兵庫県信用組合協会、兵庫県信用保証協会、兵庫県生活協同組合連合会、(一社)兵庫県宅地建物取引業協会、兵庫県中小企業団体中央会、(一社)兵庫県電業協会、(一社)兵庫県薬剤師会、兵庫県連合自治会、兵庫六甲農業協同組合、(株)ブルボン、(株)ホームセンターアグロ、三井住友海上火災保険(株)、三ツ星ベルト(株)、(株)みなと銀行、(株)メゾネット awa awa KOBE、(株)モリタホールディングス、雪印メグミルク(株)、ライオンズクラブ国際協会335-A地区、六甲バター(株)、和田興産(株)

(50音順、敬称略)