別紙４

組織的対応

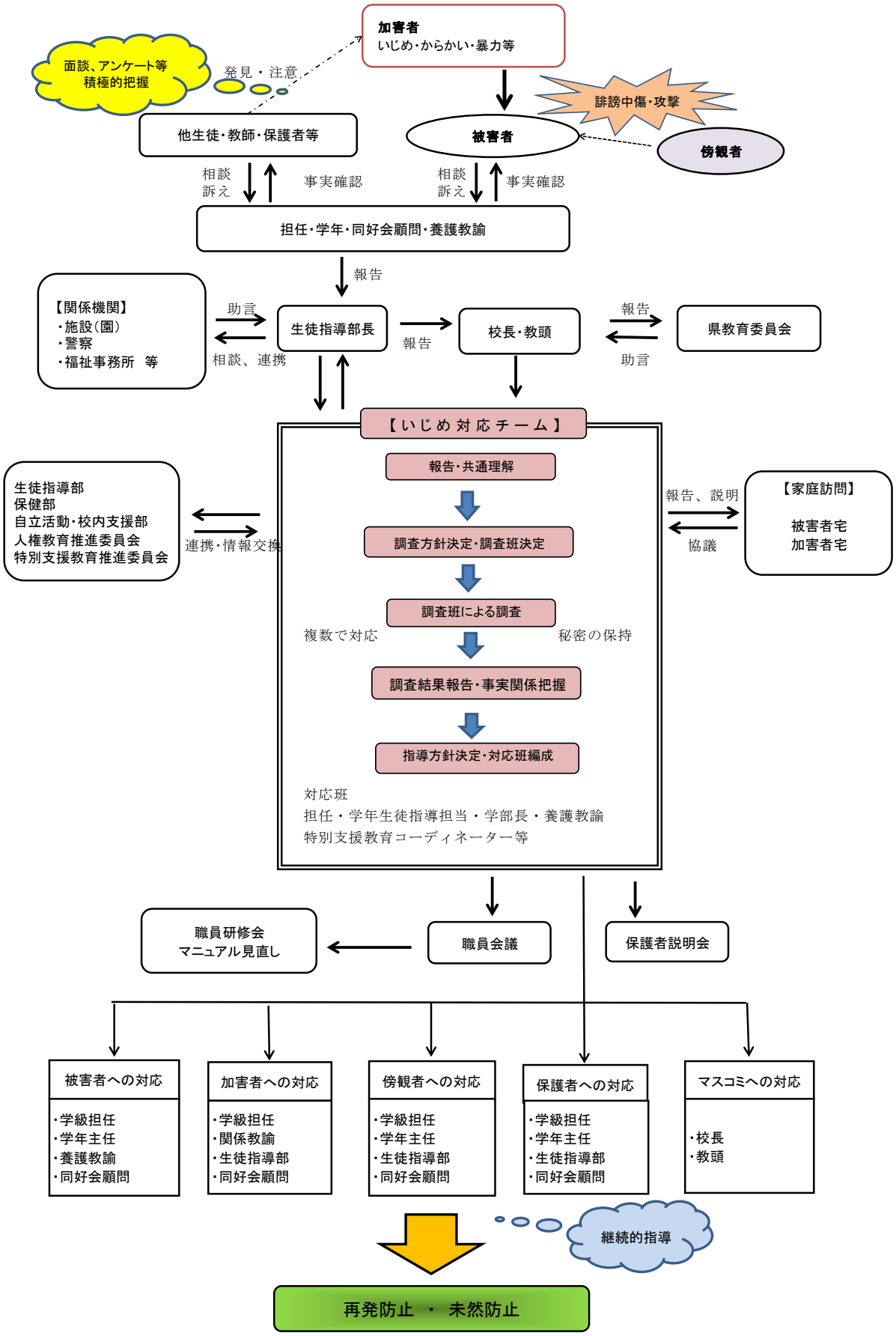
面談、アンケート等
積極的把握
発見・注意
加害者
いじめ・からかい・暴力等
誹謗中傷・攻撃
他生徒・教師・保護者等
被害者
傍観者
相談
訴え
事実確認
相談
訴え
事実確認
担任・学年・同好会顧問・養護教諭
報告
【関係機関】
・施設（園）
・警察
・福祉事務所　等
助言
相談、連携
生徒指導部長
報告
校長・教頭
報告
助言
県教育委員会
【いじめ対応チーム】
報告・共通理解
調査方針決定・調査班決定
調査班による調査
複数で対応
秘密の保持
調査結果報告・事実関係把握
指導方針決定・対応班編成
対応班
担任・学年生徒指導担当・学部長・養護教諭
特別支援教育コーディネーター等
生徒指導部
保健部
自立活動・校内支援部
人権教育推進委員会
特別支援教育推進委員会
連携・情報交換
報告、説明
協議
【家庭訪問】
被害者宅
加害者宅
職員研修会
マニュアル見直し
職員会議
保護者説明会
被害者への対応
・学級担任
・学年主任
・養護教諭
・同好会顧問
加害者への対応
・学級担任
・関係教諭
・生徒指導部
・同好会顧問
傍観者への対応
・学級担任
・学年主任
・生徒指導部
・同好会顧問
保護者への対応
・学級担任
・学年主任
・生徒指導部
・同好会顧問
マスコミへの対応
・校長
・教頭
継続的指導
再発防止　・　未然防止